

ภาคผนวกที่ 2

สำเนาเอกสารประกอบการดำเนินการตามมาตรการ
ป้องกันและแก้ไขผลกระทบสิ่งแวดล้อม



เอกสารแนบที่ 2.1

แผนการฟื้นฟูสภาพแวดล้อมภายหลังการทำเหมือง



แผน ผล การฟื้นฟูเหมืองหินปูนปี 2568

รายละเอียด		เดือน											
		มค.	กพ.	มีค.	เมย.	พค.	มิย.	กค.	สค.	กย.	ตค.	พย.	ธค.
1 หน้าเหมืองเก่า 24 ไร่													
1.1 การติดตามไม้เดิมที่ปลูกไปแล้ว	แผน												
	ผล					50%							
1.2 การดูแลรักษา	แผน												
	ผล						50%						
2 หน้าเหมืองใหม่ 32ไร่													
2.1 การติดตามดูแลไม้เดิมที่ปลูกไปแล้ว	แผน												
	ผล					50%							
2.2 การดูแลรักษา	แผน												
	ผล						50%						
3 Model Area Ph2 เนื้อที่ 2 ไร่													
3.1 ติดตามไม้เดิมที่ปลูกไปแล้ว	แผน												
	ผล					50%							
3.2 ดูแลรักษา	แผน												
	ผล						50%						
4 ชั้น 203 ด้านตะวันออก 3 ไร่ 63													
4.1 ติดตามกล้าไม้ที่ปลูก	แผน												
	ผล					50%							
4.3 การดูแลรักษา	แผน												
	ผล						50%						
5 ชั้น 185-167 ด้านตะวันออก 3 ไร่ 64													
5.1 การติดตาม	แผน												
	ผล						50%						
5.2 การดูแลรักษา	แผน												
	ผล						50%						
6 ชั้น 203 ด้านตะวันออก 3 ไร่ 65													
6.1 การติดตาม	แผน												
	ผล						50%						
6.2 การดูแลรักษา	แผน												
	ผล						50%						
7 ชั้น 203 ด้านตะวันออก 1.5 ไร่ 66													
7.1 การเตรียมกล้าไม้	แผน												
	ผล						100%						
7.2 การเตรียมพื้นที่	แผน												
	ผล						100%						
7.3 การปลูกซ่อม	แผน												
	ผล							100%					
7.4 การดูแลรักษา และติดตาม	แผน												
	ผล						50%						

แผนแม่บทงานฟื้นฟูสภาพเหมืองหินปูน

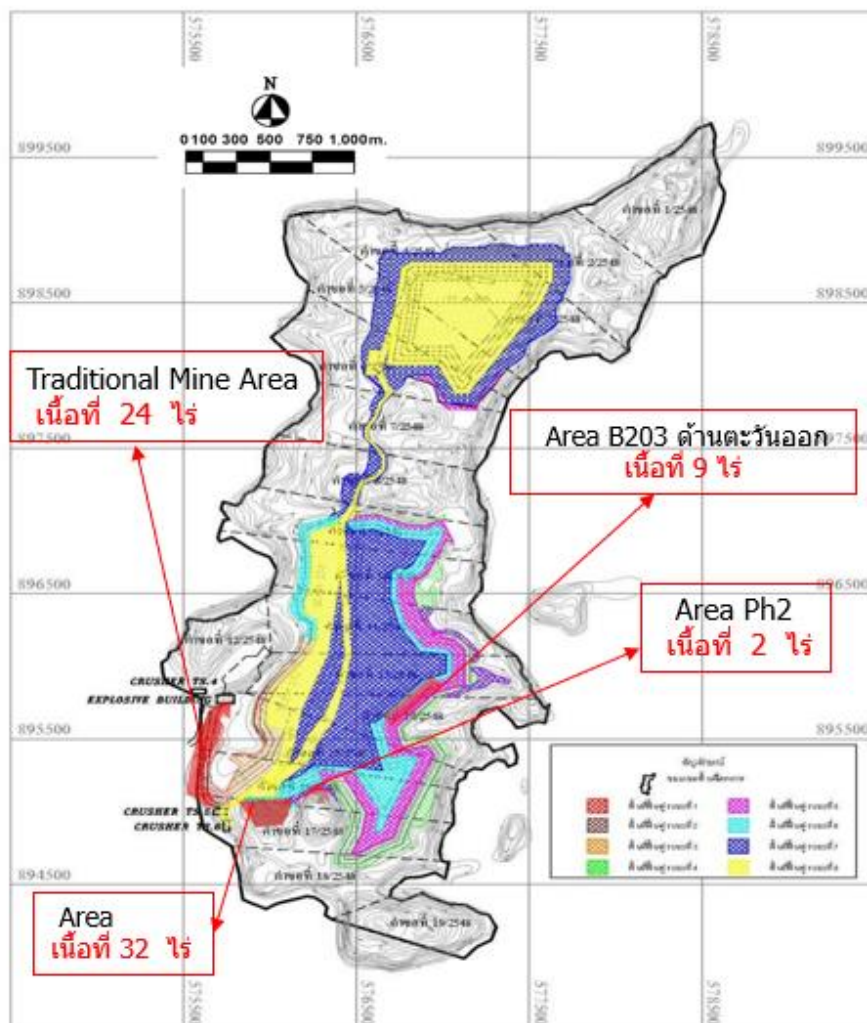

เอกสารแนบที่ 2.2

หนังสือนำเสนอรายงาน และรายงานผลการดำเนินงานการฟื้นฟู
พื้นที่ที่ผ่านการทำเหมืองแร่ ประจำปี 2567





บริษัทปูนซิเมนต์ไทย (ทุ่งสง) จำกัด
๕๕ หมู่ ๖ ตำบลที่วัง อำเภอทุ่งสง
จังหวัดนครศรีธรรมราช

เรื่อง ขอส่งรายงานแผนและผลการดำเนินงานด้านการฟื้นฟูพื้นที่ที่ผ่านการทำเหมือง โครงการเหมืองแร่หิน
อุตสาหกรรมชนิดหินปูนเพื่ออุตสาหกรรมปูนซีเมนต์ ของบริษัทปูนซีเมนต์ไทย (ทุ่งสง) จำกัด ประจำปี ๒๕๖๗

ตามที่ บริษัทปูนซิเมนต์ไทย (ทุ่งสง) จำกัด ได้รับอนุญาตประทานบัตรโครงการเหมืองแร่หินอุตสาหกรรมชนิดหินปูนเพื่ออุตสาหกรรมปูนซิเมนต์ ประทานบัตรเลขที่ ๑๔๒๕๘/๑๕๕๘๗ , ๑๔๒๕๙/๑๕๕๘๘ , ๑๔๒๕๙/๑๕๕๘๙, ๑๔๒๖๑/๑๕๕๙๐ , ๑๔๒๖๒/๑๕๕๙๑, ๑๔๒๖๓/๑๕๕๙๒, ๑๔๒๖๔/๑๕๕๙๓, ๑๔๒๖๕/๑๕๕๙๔, ๑๔๒๖๖/๑๕๕๙๕, ๑๔๒๖๗/๑๕๕๙๖, ๑๔๒๖๘/๑๕๕๙๗, ๑๔๒๖๙/๑๕๕๙๘, ๑๔๒๗๐/๑๕๕๙๙, ๑๔๒๗๑/๑๕๕๙๐/๓๓๐๘๗/๑๕๕๙๑, ๓๓๐๘๘/๑๕๕๙๒, ๓๓๐๘๙/๑๕๕๙๓, ๑๔๒๗๕/๑๕๕๙๔ , ๑๔๒๗๖/๑๕๕๙๕ ตำบลที่วัง, ถ้ำใหญ่, ชะมาย อำเภอกุ่งสง จังหวัดนครศรีธรรมราช นั้น

บริษัทปูนซิเมนต์ไทย (ทุ่งสง) จำกัด จึงขอส่งรายงานแผนและผลการดำเนินงานด้านการฟื้นฟูพื้นที่
 ที่ผ่านการทำเหมือง โครงการเหมืองแร่ฯ ดังกล่าว ประจำปี ๒๕๖๗ จำนวน ๑ เล่ม มาพร้อมหนังสือฉบับนี้

ขอแสดงความนับถือ

บริษัทปูนซิเมนต์ไทย (ทุ่งสง) จำกัด



(นายภาณุมาศ ณ พัทลุง)
ผู้จัดการส่วนเหมือง



พ.ร. ๒๓๓

รายงานแผนและผลการดำเนินงานด้านการฟื้นฟูพื้นที่ที่ทำเหมือง
เสนอต่อกรมอุตสาหกรรมพื้นฐานและการเหมืองแร่ และ
สำนักงานนโยบายและแผนทรัพยากรธรรมชาติและสิ่งแวดล้อม

การรายงานครั้ง..... 1/วันที่..... 23 เดือน ธันวาคม พ.ศ. 2567

๑. ข้อมูลประทานบัตร

ชื่อผู้ถือประทานบัตร..... บริษัทปูนซิเมนต์ไทย (ทุ่งสง) จำกัด
ชื่อผู้รับช่วงการทำเหมือง.....
หมายเลขประทานบัตร..... ตามเอกสารแนบ 1 หมายเลขคำขอประทานบัตรเดิม.....
ที่ตั้ง ตำบล..... ที่วัง, ถ้ำใหญ่, ชะมาย อำเภอ..... ทุ่งสง จังหวัด..... นครศรีธรรมราช
ชนิดแร่ หินปูนเพื่ออุตสาหกรรมปูนซีเมนต์ วิธีการทำเหมือง..... หาบ
อายุประทานบัตร..... 25 ปี เริ่มตั้งแต่..... 29 พฤษภาคม 2553 วันสิ้นอายุ..... 26 พฤษภาคม 2578
เนื้อที่ประทานบัตรทั้งหมด..... 4927-0-27ไร่ โดยกรรมสิทธิ์ที่ดินมีดังนี้
() ที่กรรมสิทธิ์ (ระบุประเภท เช่น โฉนด, นส. ๓ก, นส. ๓ ฯลฯ)..... ไร่
(/) ที่รัฐ (ระบุประเภท เช่น ป่าสงวน, สปก.)..... ป่าสงวน จำนวน 4927-0-27 ไร่
() อื่น ๆ (ระบุ)..... ไร่

๒. ข้อมูลการทำเหมืองปัจจุบัน

สภาพปัจจุบัน / เปิดการทำเหมือง หยุดการทำเหมือง
พื้นที่ที่ใช้ในการทำเหมืองและกิจกรรมเกี่ยวเนื่องทั้งหมดในปัจจุบัน..... 871-0-16 ไร่
จำนวนหน้าเหมือง/บ่อเหมืองปัจจุบัน..... 1 แห่ง
ขนาด (ระบุขนาดแต่ละแห่งตามลำดับ)..... 871-0-16 ไร่
พื้นที่เก็บกองเปลือกดินและเศษหิน..... 1 แห่ง
ขนาด (ระบุขนาดแต่ละแห่งตามลำดับ)..... 4-0-0 ไร่
พื้นที่โรงแต่งแร่/สำนักงาน/บ้านพัก ฯลฯ รวม..... ไร่
จำนวนชุมชนเมืองที่ไม่ใช่ทำเหมืองแล้ว..... แห่ง ขนาด..... ไร่ ลึก..... เมตร
พื้นที่ที่ผ่านการทำเหมืองแล้ว..... 871-0-16 ไร่ พื้นที่ที่ทำการฟื้นฟูแล้ว..... 72-0-0 ไร่

๓. รูปแบบการใช้ประโยชน์ที่ดินภายหลังสิ้นสุดการทำเหมือง (พร้อมแนบแผนผังการทำเหมือง (พร้อมแนบแผนผังการทำเหมืองพื้นที่ในภาพรวม ซึ่งสอดคล้องกับแผนผังโครงการทำเหมือง โดยส่งเฉพาะครั้งแรกของการรายงาน และทุกครั้งที่มีการเปลี่ยนแปลงรูปแบบการใช้พื้นที่สุดท้าย)

พัฒนาเป็นแหล่งน้ำสาธารณะ

พัฒนาเป็นทุ่งหญ้าธรรมชาติ/ทุ่งหญ้าเลี้ยงสัตว์

พัฒนาเป็นพื้นที่เกษตรกรรม

(/) ปลุกสร้างสวนป่า

อื่น ๆ (ระบุ).....

๔. ผลการดำเนินการในช่วง ๓ ปีที่ผ่านมา (พร้อมแนบแผนผังแสดงพื้นที่ดำเนินการปรับปรุงและฟื้นฟูสภาพพื้นที่ที่ใช้ทำเหมือง และภาพถ่ายการดำเนินงาน)

() การปรับสภาพและฟื้นฟูพื้นที่บริเวณหน้าเหมือง

จำนวน.....1.....แห่ง เนื้อที่.....3-0-0.....ไร่

วิธีดำเนินการ (ให้อธิบายลักษณะของหน้าเหมือง, ความปลอดภัย).....

(/) การปรับสภาพและฟื้นฟูกองเก็บเปลือกดินและเศษหิน

จำนวน.....1.....แห่ง เนื้อที่.....4-0-0.....ไร่

วิธีดำเนินการ นำเปลือกดินที่ได้จากการทำเหมืองมารวบรวมไว้ โดยทำการแต่งรูปกองมิให้เกิดการชะล้างและพังทลาย แล้วทำการหว่านเมล็ดพันธุ์ถั่ว เพื่อปรับสภาพดินขณะรอนำไปใช้ในงานฟื้นฟู

(/) การปรับสภาพและฟื้นฟูชุมชนเหมืองที่ไม่ใช้ในการทำเหมืองแล้ว

จำนวน.....4.....แห่ง พื้นที่.....72-0-0.....ไร่

วิธีดำเนินการปลูกซ่อมแซม และบำรุงรักษา.....

() การปรับสภาพและฟื้นฟูระบบป้องกันการชะล้างตะกอนดินจากบริเวณหน้าเหมือง ที่เก็บกองเปลือกดิน/เศษหิน และบริเวณอื่น ๆ อาทิเช่น คันทำนบดินและคูระบายน้ำและบ่อดักตะกอน เป็นต้น

จำนวน.....-.....แห่ง ขนาด (กxยxล).....-.....เมตร

วิธีดำเนินการ-.....

() การปลูกต้นไม้ระหว่างพื้นที่ว่างทั่วไปในเขตพื้นที่ประทานบัตร รวมเนื้อที่.....-.....ไร่

วิธีดำเนินการ-.....

() การปรับสภาพและฟื้นฟูพื้นที่บริเวณโรงแต่งแร่/โรงโม่หิน เนื้อที่.....-.....ไร่

วิธีดำเนินการ-.....

() การปรับสภาพและฟื้นฟูพื้นที่บริเวณสำนักงาน/บ้านพัก เนื้อที่.....-.....ไร่

วิธีดำเนินการ.....-.....

งบประมาณดำเนินงานทั้งหมดโดยประมาณ.....1,982,836.....บาท

๕. แผนการดำเนินงานในช่วง ๓ ปีข้างหน้า

๕.๑ แผนการดำเนินงานที่จะจัดทำในช่วง ๓ ปีข้างหน้า (พร้อมแนบแผนผังแสดงตำแหน่งที่จะดำเนินการใน ๓ ปีข้างหน้า)

(/) การปรับปรุงสภาพและฟื้นฟูพื้นที่บริเวณหน้าเหมือง

จำนวน.....1.....แห่ง เนื้อที่.....3 - 0 - 0.....ไร่

วิธีดำเนินการ

(/) การปรับปรุงสภาพและฟื้นฟูกองเก็บเปลือกดินและเศษหิน

จำนวน.....1.....แห่ง เนื้อที่.....4 - 0 - 0.....ไร่

วิธีดำเนินการนำเปลือกดินที่ได้จากการทำเหมืองมารวบรวมไว้ โดยทำการแต่งรูปกองมิให้เกิดการชะล้างน้ำและพังทลาย แล้วทำการหว่านเมล็ดพันธุ์ถั่ว เพื่อปรับสภาพดินขณะรอนำไปใช้ในงานฟื้นฟู

(/) การปรับปรุงสภาพและฟื้นฟูชุมชนเหมืองที่ไม่ใช้ในการทำเหมืองแล้ว

จำนวน.....4.....แห่ง พื้นที่.....74 - 0 - 0.....ไร่

วิธีดำเนินการปลูกซ่อมแซม และบำรุงรักษา

() การปรับปรุงสภาพและฟื้นฟูระบบป้องกันการชะล้างตะกอนดินจากบริเวณหน้าเหมือง ที่เก็บกองเปลือกดิน/เศษหิน และบริเวณอื่น ๆ อาทิเช่น คันทำนบดินและคูระบายน้ำและบ่อดักตะกอน เป็นต้น

จำนวน.....-.....แห่ง ขนาด (กxยxล).....-.....เมตร

วิธีดำเนินการ

() การปลูกต้นไม้ระหว่างพื้นที่ว่างทั่วไปในเขตพื้นที่ประทานบัตร รวมเนื้อที่.....-.....ไร่

วิธีดำเนินการ

() การปรับปรุงสภาพและฟื้นฟูพื้นที่บริเวณโรงแต่งแร่/โรงโม่หิน เนื้อที่.....-.....ไร่

วิธีดำเนินการ

() การปรับปรุงสภาพและฟื้นฟูพื้นที่บริเวณสำนักงาน/บ้านพัก เนื้อที่.....-.....ไร่

วิธีดำเนินการ.....

๕.๒ การจัดเตรียมงบประมาณ

งบประมาณสำหรับดำเนินงานตามแผนงาน.....ประมาณปีละ 3,455,000.....บาท

งบประมาณสำหรับการบำรุงรักษาพื้นที่ที่ฟื้นฟูแล้ว.....ปีละประมาณ 2,520,222.....บาท

ปัญหาและอุปสรรคที่ต้องการความช่วยเหลือ/สนับสนุนจากกรมอุตสาหกรรมพื้นฐานและการเหมืองแร่
และหรือส่วนราชการอื่น ๆ.....

วิธีดำเนินการ

.....

.....

.....

.....

.....

.....

.....

.....

(ลงชื่อ).....

(..... นาย วิเชียร แก้วสินวล) (Signature)

ตำแหน่ง..... ผู้ช่วยผู้จัดการวางแผนพัฒนาพื้นที่เหมือง ผู้จัดทำรายงาน

รับรองข้อมูลถูกต้องและเห็นชอบกับแผนการดำเนินการ

(ลงชื่อ)..... (Signature)

(..... นาย ภาณุมาศ ณ พัทลุง) (Signature)

ตำแหน่ง..... ผู้จัดการส่วนเหมือง บจก.ปูนซิเมนต์ไทย (ทุ่งสง) จำกัด

**รายงานแผนและผลการดำเนินงานด้านฟื้นฟู
พื้นที่ ที่ผ่านการทำเหมือง
โครงการทำเหมืองแร่หินอุตสาหกรรมชนิดหินปูน
เพื่ออุตสาหกรรมปูนซีเมนต์**

ของ

บริษัทปูนซีเมนต์ไทย (ทุ่งสง) จำกัด

ประธานบัตรที่	14258/15887	14259/15888	14260/15889
14261/15890	14262/15891	14263/15892	14264/15893
14265/15894	14266/15895	14267/15896	14268/15897
14269/15898	14270/15899	14271/15900	33087/15901
33088/15902	33089/15903	14275/15904	14276/15905

ตำบลที่วัง ชะมาย และตำไใหญ่ อำเภอทุ่งสง จังหวัดนครศรีธรรมราช



เสนอต่อ

**กรมอุตสาหกรรมพื้นฐานและการเหมืองแร่
และสำนักงานนโยบายและแผนทรัพยากรธรรมชาติและสิ่งแวดล้อม**

สารบัญ	หน้า
คำนำ	3
วัตถุประสงค์ของการฟื้นฟู	5
หลักการและเหตุผล	5
แผนการฟื้นฟูเหมืองหินปูนปี 2567	6
แผนแม่บทงานฟื้นฟูสภาพเหมืองหินปูน	7
การดำเนินการปี 2567	7
การดูแล Area B203 1.5 ไร่ 2567	10
ผลการฟื้นฟูเหมืองหินปูนประจำปี 2567	12
ศูนย์เรียนรู้ความหลากหลายทางชีวภาพ	13
การสำรวจสัตว์ป่ามหาวิทยาลัยสงขลานครินทร์	15
ผลการสำรวจสัตว์ป่ามหาวิทยาลัยสงขลานครินทร์	22
สถานะกองทุนฟื้นฟูเหมืองหินปูน ณ ปี 2567	22

คำนำ

อดีตบริษัท ปูนซิเมนต์ไทย (ทุ่งสง) จำกัดได้ทำเหมืองแบบก้นจากด้านหน้า (Side Hill Cut Quarry) ส่งผลให้สภาวะแวดล้อมในพื้นที่ใกล้เคียงได้รับผลกระทบทั้งฝุ่น เสียง แสงสั่นจากการระเบิดรวมทั้งหินปลิวโดยเฉพาะชุมชนทั้ง 3 ตำบล ได้แก่ ตำบลใหญ่ ที่วัง ชะมายได้รับผลกระทบ บริษัท ปูนซิเมนต์ไทย (ทุ่งสง) จำกัดได้มองเห็นความสำคัญของปัญหาดังกล่าวจึงได้คิดค้นวิธีการทำเหมืองแบบใหม่ Semi - Open Cut ที่ส่งผลกระทบต่อชุมชนน้อยลงเพราะการทำเหมืองแบบใหม่จะทำเหมืองจากด้านในมีแนวป้องกันฝุ่น เสียง หินปลิว ลดผลกระทบจากการทำเหมืองได้ เมื่อ พื้นที่สิ้นสุดการทำเหมืองจะฟื้นฟูตามแผนแม่บท

การฟื้นฟูเหมืองเป็นงานที่ต้องใช้ระยะเวลาและเทคนิควิธีการ ในปี 2540-2548 การฟื้นฟูยังขาดรูปแบบเน้นให้เขียวให้ไม้ปกคลุมพื้นที่ได้เร็วพันธุ์ไม้ที่ปลูกเป็นไม้ธรรมชาติ เช่น กระดินเทพา สน ประดู่ มะฮอกกานี ตะเคียนทอง จะปลูกในหลุมจากการเจาะระเบิดหลังปลูกได้ระยะหนึ่งต้นไม้จะจัดการเจริญเติบโตเพราะมีดินในปริมาณที่จำกัดรากไม่สามารถหาอาหารได้เพียงพอกับความต้องการทำให้อัตราการรอดต่ำ นอกจากนั้น ยังได้ทดลองอีก 2 วิธีคือหว่านเมล็ดไม้บนหิน ทำรั้วนกเพื่อปลูกพันธุ์ไม้ ผลก็ยังคงเดิม

การฟื้นฟูในยุค 2549-2553 ได้เก็บเกี่ยวประสบการณ์จากหน่วยงานภายนอกทั้งในประเทศและนอกประเทศ เพื่อนำความรู้เทคนิควิธีการต่างๆ มาประยุกต์ใช้ในปี 2549-2553 ได้นำดินมาปิดพื้นที่เป็นหินยกระดับเป็นคันดิน ปลูกพืชคลุมดินและพันธุ์ไม้ ติดตั้งระบบน้ำในการดูแลรักษา เมื่อผ่านไปพันธุ์ไม้เจริญเติบโตอย่างต่อเนื่องอัตราการรอด 85% พันธุ์ไม้ที่ปลูกยุคนี้ก็ยังเหมือนกับยุคที่ 1

จากผลการฟื้นฟูในยุคที่ 1 และ 2 ยังขาดวิชาการด้านพันธุ์ไม้ จึงได้ร่วมมือกับ WWF สำรวจความหลากหลายทางชีวภาพของเขต ปราณบัตร ทั้งพืชและสัตว์เพื่อนำข้อมูลมาใช้ในการฟื้นฟู ผลการสำรวจชนิดของพืชสำรวจพบ

130 กว่าชนิด พบไม้เด่น 3 ชนิด ตะเคียนหิน มะพลับทอง จันทน์หอม แบ่งพันธุ์ไม้ออกเป็น 3 กลุ่ม ไม้คลุมดิน ไม้เบิกนำ ไม้เสียดียร สัตว์ที่สำรวจพบ 4 กลุ่ม สัตว์เลี้ยงลูกด้วยนม สัตว์เลื้อยคลาน สัตว์สะเทินน้ำสะเทินบก นก จากผลสำรวจของพืชได้กำหนดพันธุ์ไม้ที่จะใช้ในการฟื้นฟู ไม้คลุมดิน ป้องกันการพังทลายของดิน ไม้เบิกนำโตเร็วปกคลุมพื้นที่ได้ดีอายุสั้นผลเป็นอาหารของสัตว์ช่วยบดบังแสงให้ไม้เสียดียรจะปลูก 30% ของพื้นที่ ไม้เสียดียร โตช้าต้องการแสงแดดน้อยปลูก 70% ของพื้นที่

จากการสำรวจความหลากหลายในระยะที่ 1 สามารถแยกชนิดของพันธุ์ไม้ แต่ยังไม่พบข้อมูลการติดดอกออกผลของพันธุ์ไม้ที่สำรวจ จึงร่วมกับหน่วยงาน WWF ติดตามการติดดอกออกผลของพันธุ์ไม้ในระยะที่ 2 เพื่อนำข้อมูลมาใช้ในการวางแผนการปลูกในแต่ละปี หลังจากสำรวจ พันธุ์ไม้แต่ละชนิด ก็พบว่าไม้แต่ละชนิดติดดอกไม่พร้อมกัน การติดตามและเก็บต้องใช้ระยะเวลาในการติดตามด้วยสภาพพื้นที่เหมืองหินปูนมีหุบเหวมากมายหินแหลมคมการเก็บเกี่ยวต้องระมัดระวังเป็นพิเศษ ไม้เกือบทุกชนิดเป็นอาหารของสัตว์ป่าบางครั้งการติดตามการติดดอกออกผลยังพบสัตว์ป่ามากินผลของพันธุ์ไม้ด้วย เมื่อได้เมล็ดพันธุ์ไม้แต่ละชนิดต้องมีการจัดการเมล็ดพันธุ์บางชนิดสามารถเพาะในตะกร้าส่วนวัสดุที่ใช้มีทรายและขุยมะพร้าวในอัตราส่วนที่เหมาะสม หลังจากเพาะเมล็ดไปได้ระยะหนึ่งกล้าเริ่มแตกใบจริง 2 ใบเริ่มแก่สามารถย้ายลงในถุงดิน พักไว้ในโรงอนุบาลกล้าจนกว่ากล้าไม้จะถึงความสูงตามกำหนดแล้วย้ายมาปักในแปลงพักกล้าเพื่อรอปลูกต่อไป

ส่วนเหมือง บริษัทปูนซิเมนต์ไทย (ทุ่งสง) จำกัด
คณะผู้จัดทำ

**รายงานแผนและผลการดำเนินงานด้านการฟื้นฟูพื้นที่ที่ทำเหมือง
โครงการทำเหมืองแร่หินอุตสาหกรรมชนิดหินปูน เพื่ออุตสาหกรรม
ปูนซีเมนต์
ของ บริษัทปูนซีเมนต์ไทย (ทุ่งสง) จำกัด
ตำบลที่วัง, ตำบลใหญ่ และชะมาย อำเภอทุ่งสง จังหวัดนครศรีธรรมราช**

วัตถุประสงค์ของการฟื้นฟูเหมือง

1. ฟื้นฟูสภาพพื้นที่ให้มีคุณค่าในทางนิเวศน์วิทยาคล้ายคลึงกับสภาพพื้นที่เดิมก่อนการทำเหมือง
2. ฟื้นฟูพื้นที่ที่ผ่านการทำเหมืองแล้วให้เกิดความปลอดภัยมีเสถียรภาพ ไม่ก่อให้เกิดอันตรายต่อประชาชนที่อยู่ใกล้เคียง เขตเหมือง
3. ปรับปรุงลักษณะพื้นที่ที่ผ่านการทำเหมืองแล้วให้มีความกลมกลืนกับธรรมชาติโดยรอบ
4. เพิ่มชนิดพันธุ์ไม้ท้องถิ่นในแปลงฟื้นฟู
5. เพิ่มชนิดและปริมาณสัตว์ในแปลงฟื้นฟู

หลักการและเหตุผล

การทำเหมืองแร่หินอุตสาหกรรมชนิดหินปูนเพื่ออุตสาหกรรมปูนซีเมนต์ในพื้นที่ประทานบัตรที่ผ่านมาของบริษัท ปูนซีเมนต์ไทย (ทุ่งสง) จำกัด โครงการได้ดำเนินการปรับปรุงสภาพพื้นที่ควบคู่กับการทำเหมือง โดยการปลูกต้นไม้ในบริเวณพื้นที่ที่ผ่านการทำเหมืองมาแล้ว และพื้นที่เกี่ยวเนื่องใกล้เคียงโดยมีวัตถุประสงค์ที่สำคัญ คือเพื่อฟื้นฟูสภาพพื้นที่ป่าไม้ให้กลับคืนสภาพเดิม ปรับปรุงสภาพแวดล้อมและทัศนียภาพโดยรอบ เพิ่มพื้นที่สีเขียวและป้องกันผลกระทบสิ่งแวดล้อมต่างๆ รวมทั้งตอบสนองนโยบายและข้อกำหนดของทางราชการ โครงการได้ดำเนินการปรับปรุงสภาพพื้นที่

การดำเนินงานประจำปี 2567





การเก็บเมล็ดพันธุ์ไม้ในพื้นที่ธรรมชาติ



เพาะเมล็ด



การอนุบาลกล้าไม้

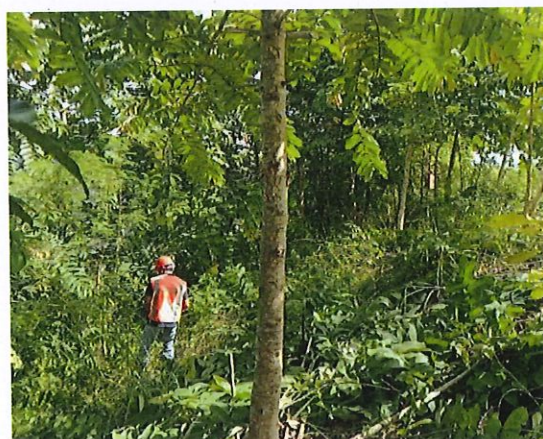



การดูแลรักษา พื้นที่ 203 ด้านตะวันออก



ปลูกซ่อม Area B203

การติดตาม หน้าผาเก่าและแปลงสาธิต

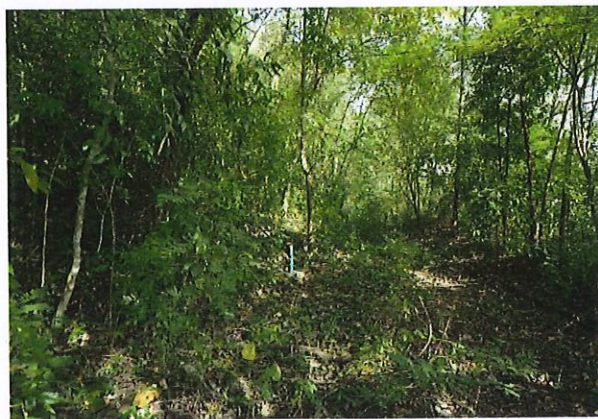
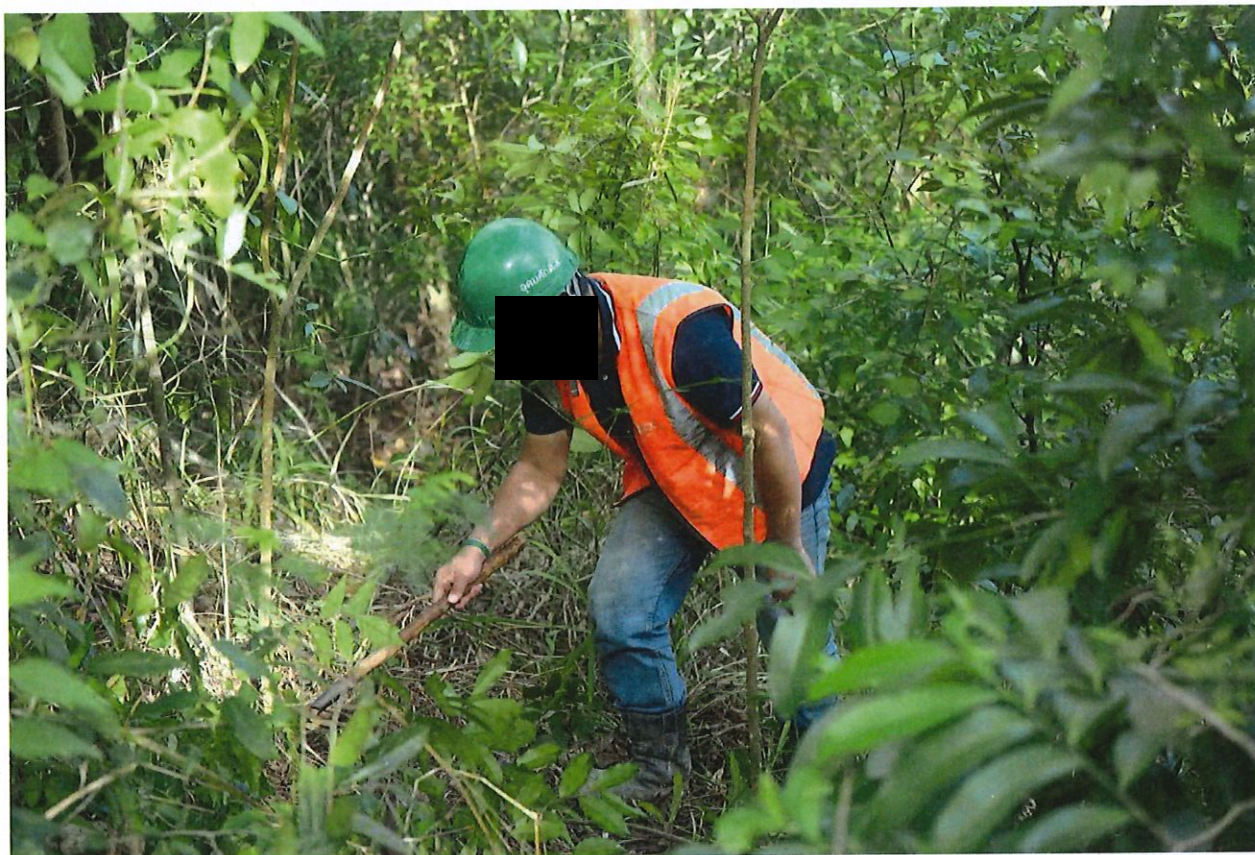

กล้ำมะฆาง ที่เกิดขึ้นเองตามธรรมชาติ



กล่ำข่อยหนามที่เกิดขึ้นเอง



กล่ำจันทน์หอมที่เกิดขึ้นเอง

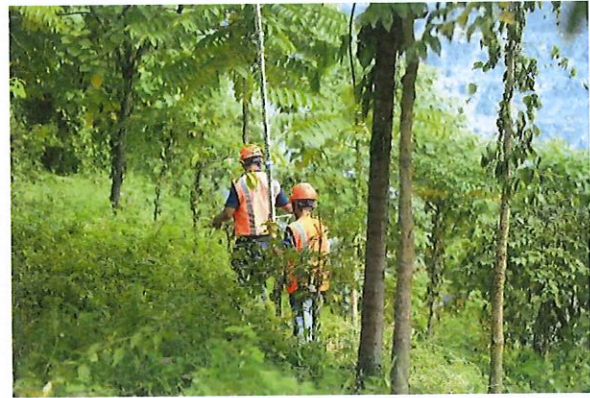
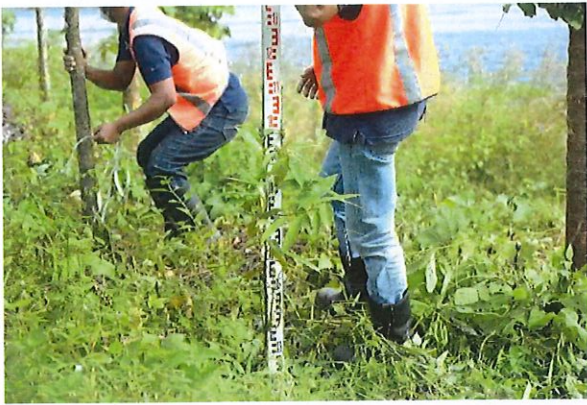

ติดตามหลังการปลูก

เปรียบเทียบผลการดำเนินการฟื้นฟู พื้นที่ฟื้นฟูแปลงสาธิต 32 ไร่



ศูนย์การเรียนรู้ความหลากหลายทางชีวภาพและฟื้นฟูเหมือง

- เพื่อส่งเสริมความรู้ความเข้าใจการทำเหมืองและการฟื้นฟูเหมืองที่ควบคู่ไปกับการอนุรักษ์ความหลากหลายทางชีวภาพ
- เพื่อเป็นแหล่งรวบรวมและเรียนรู้ความหลากหลายของชนิดพันธุ์ไม้ท้องถิ่น และสัตว์ชนิดต่างๆ ที่พบในพื้นที่เหมือง
- เพื่อประชาสัมพันธ์รูปแบบ แนวคิด และเทคนิคงานฟื้นฟูเหมือง และงานอนุรักษ์ความหลากหลายทางชีวภาพให้กับผู้ที่สนใจ/บุคคลทั่วไป



ศูนย์เรียนรู้ความหลากหลายทางชีวภาพสร้างเมื่อ ปี 2556



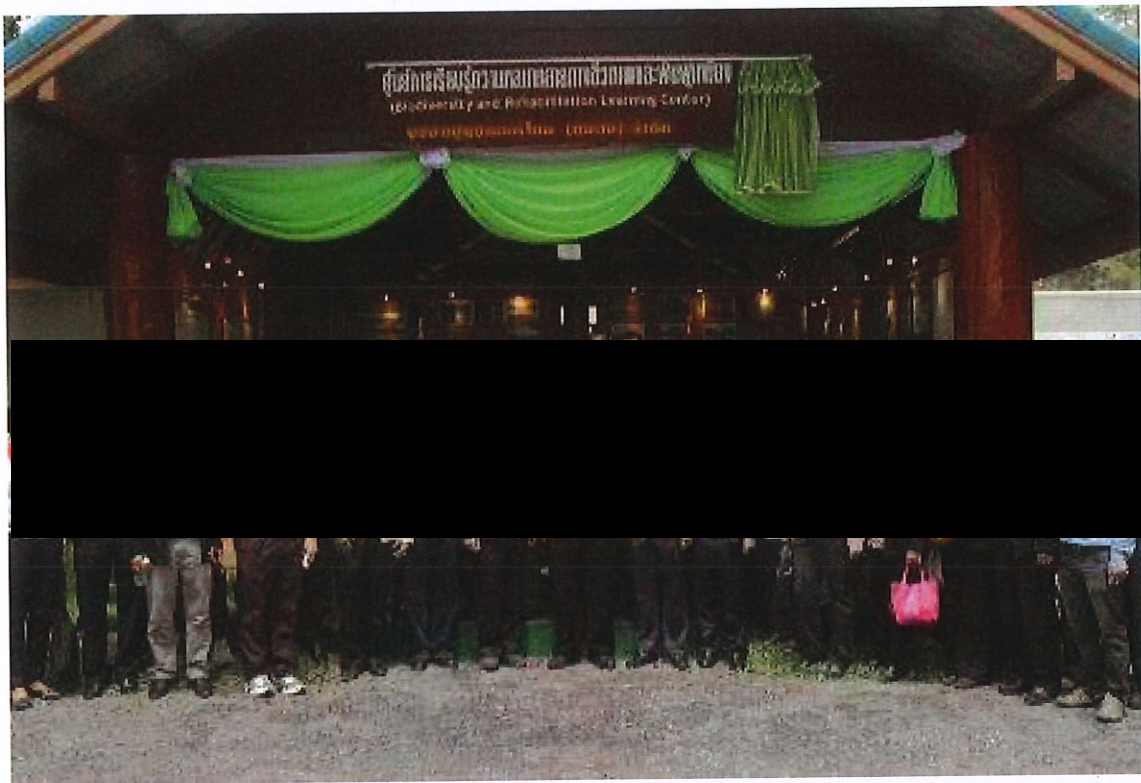

ดร.วิฑูรย์ สิมะโชคดี เป็นประธาน เปิดศูนย์เรียนรู้



19 ม.ค. 2567 รับอุตสาหกรรม จังหวัด นครศรีธรรมราช

กราฟแสดงจำนวนคณะศึกษาดูงานในศูนย์ฟื้นฟู

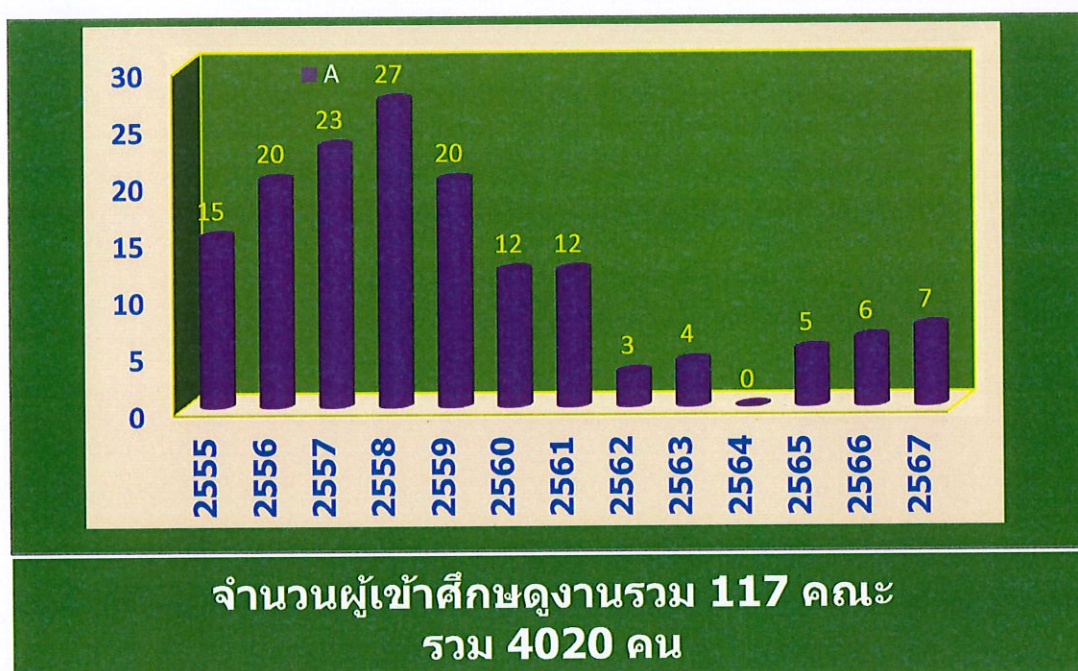

การสำรวจสัตว์ป่าของมหาวิทยาลัยสงขลานครินทร์



วางกล้องดักถ่ายสัตว์ป่า



วางตาข่ายจับค้างคาว



สำรวจในเส้นทางศึกษา



วางกับดักค้างคาว



ค้างคาวที่จับได้



สำรวจรอบเขตป่าทามบัตร

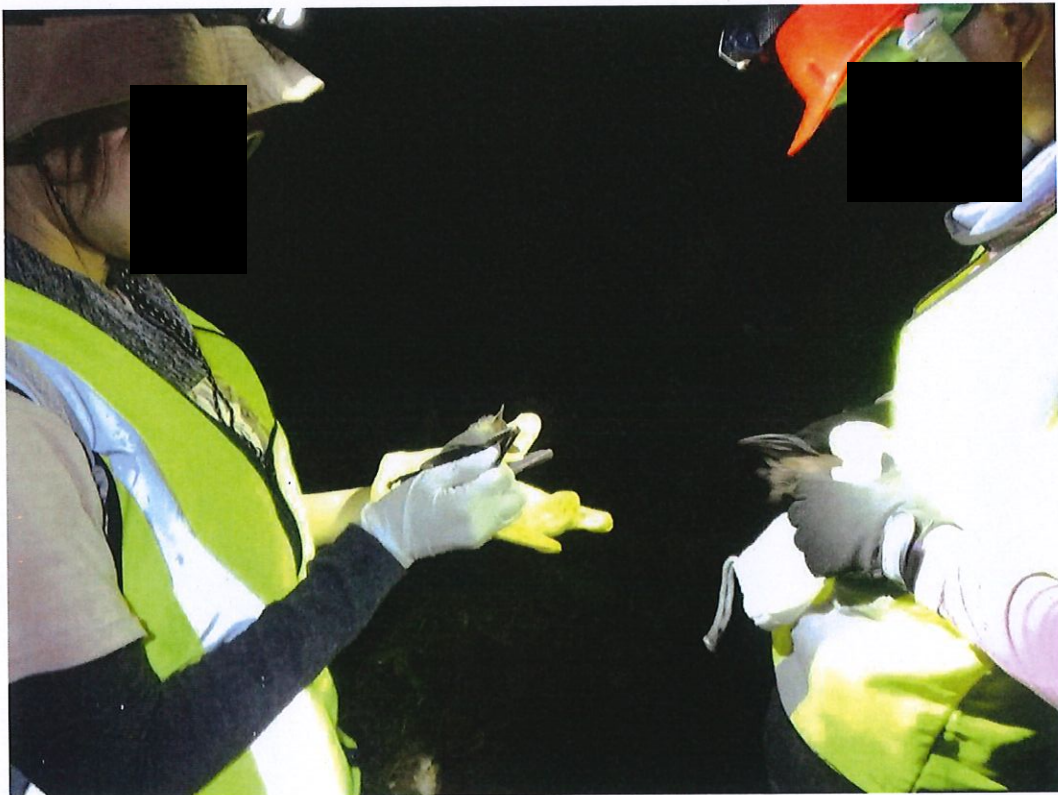

บันทึกข้อมูลสัตว์ที่จับได้

การสำรวจสัตว์ป่าของมหาวิทยาลัยสงขลานครินทร์ 2567 ระหว่างวันที่ 15-19 ตุลาคม

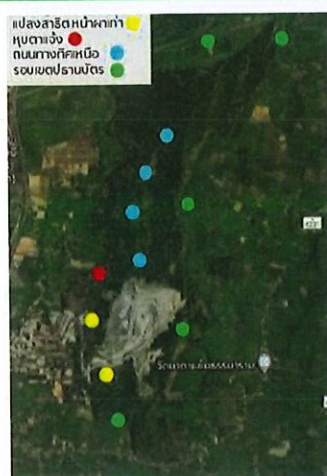

กลุ่มสัตว์	จำนวนชนิดสัตว์												รวม
	2556	2557	2558	2559	2560	2561	2562	2563	2564	2565	2566	2567	
สัตว์เลื้อยคลาน	13	18	15	18	15	12	27	24	21	26	22	30	45
นก	76	80	88	82	80	57	63	62	58	67	83	79	160
สัตว์สะเทินน้ำสะเทินบก	5	8	6	8	9	6	8	7	8	10	11	8	13
สัตว์เลี้ยงลูกด้วยนม	5	7	6	8	6	7	11	11	14	18	18	12	27
รวม	99	114	115	116	110	82	109	104	100	121	134	128	245

สถานะกองทุนฟื้นฟูผืนป่าเมืองหิปปูณ ณ ปี 2567

ปี พ.ศ.	เงินเข้ากองทุน		เงินใช้จากกองทุน		เงินคงเหลือสิ้นปี (บาท)
	รายปี(บาท)	สะสม(บาท)	รายปี(บาท)	สะสม(บาท)	
2550	3,652,529.50	3,652,529.50	494,376.20	494,376.20	8,596,316.00
2551	3,657,500.00	7,310,029.50	8,329,730.00	8,824,106.20	3,924,086.00
2552	3,176,652.00	10,486,681.50	6,430,086.30	15,254,192.50	670,651.70
2553	3,784,666.00	14,271,347.50	3,757,675.40	19,011,867.90	697,642.30
2554	3,524,230.00	17,795,577.50	2,855,522.70	21,867,390.60	1,366,349.60
2555	3,861,665.00	21,657,242.50	4,079,327.40	25,946,718.00	1,148,687.20
2556	3,675,700.00	25,332,942.50	1,296,604.30	27,243,322.30	3,527,782.90
2557	3,507,750.00	28,840,692.50	3,855,204.61	31,098,526.91	3,180,328.29
2558	3,678,000.00	32,518,692.50	2,620,000.85	33,718,527.76	4,238,327.44
2559	3,099,000.00	35,617,692.50	2,517,645.12	36,236,172.88	4,819,682.32
2560	2,593,000.00	38,210,692.50	2,094,230.00	38,330,402.88	5,318,452.32
2561	3,227,500.00	41,438,192.50	2,168,688.00	40,499,090.88	6,377,264.32
2562	3,455,000.00	44,893,192.50	1,982,836.00	42,481,926.88	7,849,428.32
2563	3,205,000.00	48,098,192.50	2,520,227.00	45,002,153.88	8,534,201.32
2564	3,285,000.00	51,383,192.50	1,387,167.00	46,389,320.88	10,432,034.32
2565	3,060,000.00	54,443,192.50	1,500,970.00	47,890,290.88	11,991,064.32
2566	2,375,000.00	56,818,192.50	2,485,321.00	50,375,611.88	11,880,743.32
2567	2,082,432.00	58,900,624.50	2,878,438.00	53,254,049.88	11,084,737.32

แผน ผล การฟื้นฟูหม้อฮุ้นปี 2567

[illegible]

แผนแม่บทงานฟื้นฟูสภาพเหมืองหินปูน

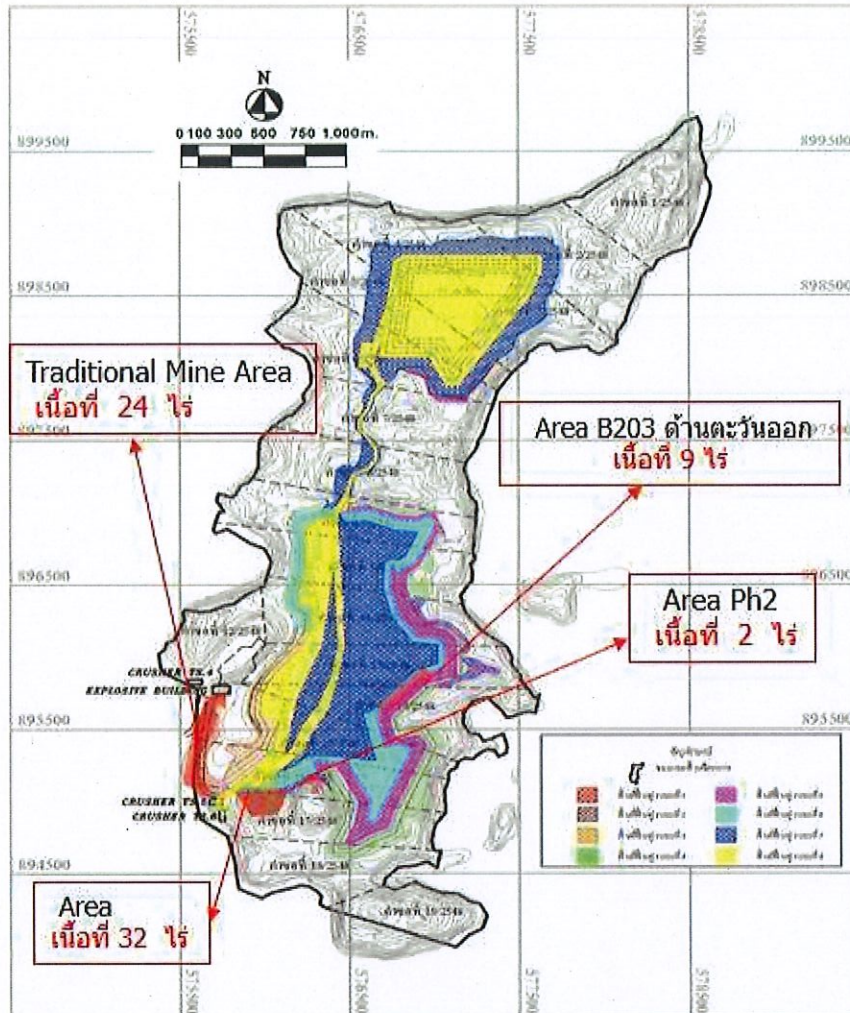

เอกสารแนบที่ 2.3

ใบอนุญาตแพ้วถางป่าตามพระราชบัญญัติป่าไม้



14260/15889

ป.๘๔-๔



ใบอนุญาตทำประโยชน์ในเขตป่าตามมาตรา ๕๔
แห่งพระราชบัญญัติป่าไม้ พุทธศักราช ๒๔๘๔

เล่มที่ 016

สำนักจัดการทรัพยากรป่าไม้ที่ ๑๒ (นครศรีธรรมราช)

หมู่ที่ ๓ ช.อบค.นาสาร อ.พระพรหม จ.นครศรีฯ ๘๐๐๐๐

ที่ทำการ.....

ฉบับที่ 09

วันที่ 19 เดือน พฤษภาคม พ.ศ. ๒๕๖๐

อาศัยอำนาจตามความในมาตรา ๕๔ แห่งพระราชบัญญัติป่าไม้ พุทธศักราช ๒๔๘๔
อธิบดีกรมป่าไม้อนุญาตให้ เสิร์ก บุญเรือนกิจ (พี่ต) ปัทม
เลขประจำตัวประชาชน ☐☐☐☐☐☐☐☐☐☐☐☐ อายุ - ปี สัญชาติ ไทย
มีภูมิลำเนาอยู่บ้านเลขที่ ๕๕ หมู่ ๖ ซอย..... ถนน..... หมู่ที่.....
ตำบล/แขวง ท่ง อำเภอ/เขต พยุหะ จังหวัด หนองคาย
ทำประโยชน์ในเขตป่า ทบ มาตรา ๕ (๑) แปลงเขตป่าสงวนแห่งชาติ ป่าดงดิบ ๒๔๕๔
เพื่อ ทำแปลงป่าสงวนแห่งชาติ ป่าดงดิบ ป่าดงดิบในเขตป่าสงวนแห่งชาติ ป. ๑๔๒๐/๒๕๕๔
ในท้องที่ตำบล/แขวง ท่ง อำเภอ/เขต พยุหะ จังหวัด หนองคาย
เนื้อที่ ๒๖ ไร่ ๓ งาน ๗๘.๘ ตารางวา จนถึงวันที่ ๑๘ เดือน พฤษภาคม พ.ศ. ๒๕๖๐
ตามแผนที่แนบท้ายใบอนุญาต โดยมีอาณาเขตดังนี้

ทิศเหนือ	จด.....	วัดได้.....	๓๗๙.....	เมตร
ทิศตะวันออก	จด.....	วัดได้.....	๑๖๕.....	เมตร
ทิศใต้	จด.....	วัดได้.....	๓๓๒.....	เมตร
ทิศตะวันตก	จด.....	วัดได้.....	๑๐.....	เมตร

(นายมารยาท หันเพ็ญ)
นักวิชาการป่าไม้ชำนาญการ

(ลงชื่อ).....ผู้อนุญาต

(นายขวัญชัย เอื้ออารี)

นักวิชาการป่าไม้ชำนาญการพิเศษ รักษาการแทน
ผู้อำนวยการสำนักจัดการทรัพยากรป่าไม้ที่ ๑๒ (นครศรีธรรมราช)
ปฏิบัติราชการแทนอธิบดีกรมป่าไม้

แผนที่แสดงบริเวณที่อนุญาตให้ บริษัทปูนซิเมนต์ไทย (ทุ่งสง) จำกัด เข้าทำประโยชน์ในเขตป่า
ตามมาตรา 54 แห่งพระราชบัญญัติป่าไม้ พุทธศักราช 2484 เพื่อการทำเหมืองแร่หินปูนฯ
ท้องที่ ตำบลถ้ำใหญ่ อำเภอทุ่งสง จังหวัดนครศรีธรรมราช
เนื้อที่ 26-3-78.8 ไร่ ตามประทานบัตร เลขที่ 14260/15889

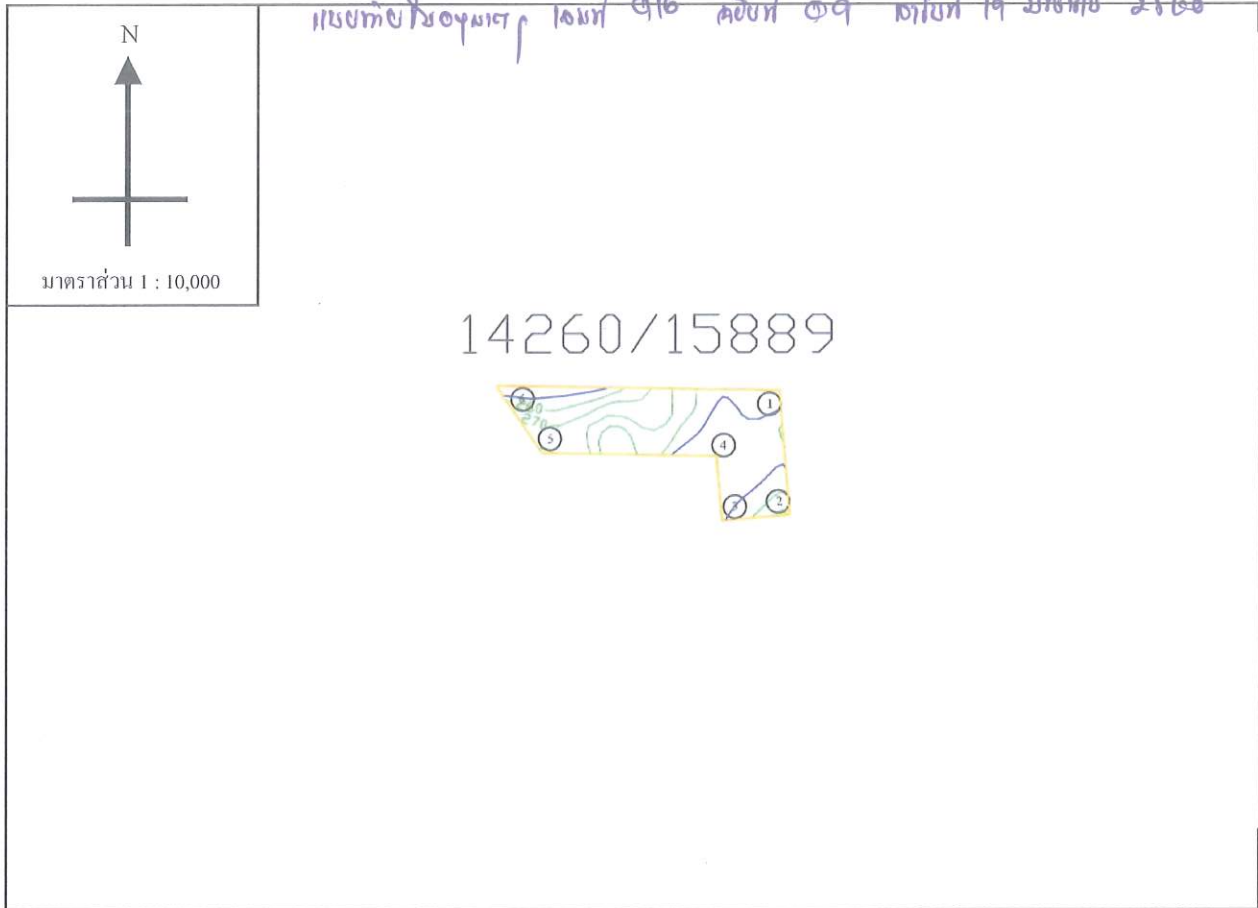

ค่าพิกัดที่อ่านได้จากเครื่องหาตำแหน่งดาวเทียม (GPS)

จุดที่ 1 N = 8-98-829 E = 5-77-140	จุดที่ 2 N = 8-98-820 E = 5-77-040	จุดที่ 3 N = 8-98-901 E = 5-77-033	จุดที่ 4 N = 8-98-905 E = 5-76-809
จุดที่ 5 N = 8-99-006 E = 5-76-740	จุดที่ 6 N = 8-98-999 E = 5-77-125		

(ลงชื่อ)

 (นายขวัญชัย เอื้ออารี)

ผู้อนุญาต

นักวิชาการป่าไม้ชำนาญการพิเศษ รักษาการแทน
 ผู้อำนวยการสำนักจัดการทรัพยากรป่าไม้ที่ ๑๒ (นครศรีธรรมราช)
 ปฏิบัติราชการแทนอธิบดีกรมป่าไม้

(ลงชื่อ)

 (นายจามร อินทลาย)

ผู้รับอนุญาต

14261/15890

ป.๘๔-๔



ใบอนุญาตทำประโยชน์ในเขตป่าตามมาตรา ๕๔
แห่งพระราชบัญญัติป่าไม้ พุทธศักราช ๒๔๘๔

เล่มที่ 016

สำนักงานจัดการทรัพยากรป่าไม้ที่ ๑๒ (นครศรีธรรมราช)
หมู่ที่ ๓ ต.อ.บ.ค. นาสาร อ.พระพรหม จ.นครศรีฯ ๘๐๐๐๐
ที่ทำการ.....

ฉบับที่ 10

วันที่ 19 เดือน พฤษภาคม พ.ศ. ๒๕๖๐

อาศัยอำนาจตามความในมาตรา ๕๔ แห่งพระราชบัญญัติป่าไม้ พุทธศักราช ๒๔๘๔
อธิบดีกรมป่าไม้อนุญาตให้... มโหฬาร บุญยืนทิพย์ (ผู้เช่า) ๘๓๓
เลขประจำตัวประชาชน ☐☐☐☐☐☐☐☐☐☐ อายุ.....ปี สัญชาติ ไทย
มีภูมิลำเนาอยู่บ้านเลขที่ ๕๕ ซอย..... ถนน..... หมู่ที่ ๖
ตำบล/แขวง ท่าเสา อำเภอ/เขต ท่าเสา จังหวัด พิจิตร
ทำประโยชน์ในเขตป่า ท.ม. ๘๓๓๓ จ.๑๑) เนื้อที่ ๑๖๖๐ ไร่ ๒๕๖๐/๑๕๘๙
เพื่อ ทำแปลงปลูกพืชไร่และปลูกไม้ยืนต้น ๑๖๖๐ ไร่ ๒๕๖๐/๑๕๘๙
ในท้องที่ตำบล/แขวง ท่าเสา อำเภอ/เขต ท่าเสา จังหวัด พิจิตร
เนื้อที่ ๒๔ ไร่ ๓ งาน ๙๔.๕ ตารางวา จนถึงวันที่ ๑๘ เดือน พฤษภาคม พ.ศ. ๒๕๖๐
ตามแผนที่แนบท้ายใบอนุญาต โดยมีอาณาเขตดังนี้

ทิศเหนือ	จด..... <u>ภูม</u> วัดได้..... <u>๑๓๙</u> เมตร
ทิศตะวันออก	จด..... <u>ปลูกพืชม. ๑๑ ๒๕๖๐/๑๕๘๙</u> วัดได้..... <u>๓๓๘</u> เมตร
ทิศใต้	จด..... <u>ปลูกพืชม. ๑๑ ๒๕๖๒/๑๕๘๙</u> วัดได้..... <u>๖๗</u> เมตร
ทิศตะวันตก	จด..... <u>ภูม</u> วัดได้..... <u>๒๘๒</u> เมตร

(ลงชื่อ)..... ผู้อนุญาต

(.....นายขวัญชัย เอื้ออารี.....)

(นายมารยาท หันเพ็ญ)
นักวิชาการป่าไม้ชำนาญการ

นักวิชาการป่าไม้ชำนาญการพิเศษ รักษาการแทน
ผู้อำนวยการสำนักงานจัดการทรัพยากรป่าไม้ที่ ๑๒ (นครศรีธรรมราช)
ปฏิบัติราชการแทนอธิบดีกรมป่าไม้

ԽԱՍՈՑԻՆՔՄԱՆ, ՆՈՒՆ՝ ՕՐԵ ՆՃՈՒՆ /Օ ՓԵՏԻՆ 19 ՇԱՀԱՊՈՒ 2020



14261/15890

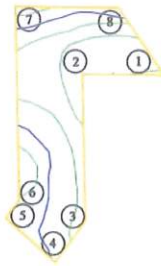

<p>จุดที่ 1 N = 8-98-904</p> <p>E = 5-76-809</p>	<p>จุดที่ 2 N = 8-98-906</p> <p>E = 5-76-701</p>	<p>จุดที่ 3 N = 8-98-714</p> <p>E = 5-76-705</p>	<p>จุดที่ 4 N = 8-98-658</p> <p>E = 5-76-663</p>
<p>จุดที่ 5 N = 8-98-724</p> <p>E = 5-76-588</p>	<p>จุดที่ 6 N = 8-98-746</p> <p>E = 5-76-604</p>	<p>จุดที่ 7 N = 8-99-008</p> <p>E = 5-76-599</p>	<p>จุดที่ 8 N = 8-99-005</p> <p>E = 5-76-740</p>



นักวิชาการป่าไม้ชำนาญการพิเศษ อัครราชการแทน
ผู้อำนวยการสำนักจัดการทรัพยากรป่าไม้ที่ ๑๒ (นครศรีธรรมราช)
ปฏิบัติราชการแทนอธิบดีกรมป่าไม้



(นายจามร อินทฉาย)

๗๖
ผู้รับอนุญาต

14262/15891

ป.๘๔-๔



ใบอนุญาตทำประโยชน์ในเขตป่า ตามมาตรา ๕๔
แห่งพระราชบัญญัติป่าไม้ พุทธศักราช ๒๔๘๔

เล่มที่ 016

สำนักจัดการทรัพยากรป่าไม้ที่ ๑๒ (นครศรีธรรมราช)
หมู่ที่ ๓ ช.อ.บ.ค.นาสาร อ.พระพรหม จ.นครศรีฯ ๘๐๐๐๐
ที่ทำการ.....

ฉบับที่ 11

วันที่ 19 เดือน พฤษภาคม พ.ศ. ๒๕๖๐

อาศัยอำนาจตามความในมาตรา ๕๔ แห่งพระราชบัญญัติป่าไม้ พุทธศักราช ๒๔๘๔
อธิบดีกรมป่าไม้อนุญาตให้ บิเช็ก ปุณธิเบศร์ไพฑูริ (คู่สมรส) ในสังกัด
เลขประจำตัวประชาชน อายุ ปี สัญชาติ ไทย
มีภูมิลำเนาอยู่บ้านเลขที่ ๕๕ ซอย ถนน หมู่ที่ ๖
ตำบล/แขวง ท้อง อำเภอบางสะพาน จังหวัด ประจวบคีรีขันธ์
ทำประโยชน์ในเขตป่า ๓๓๖ ไร่ ๓๓๖ ตารางวา ป่าสงวนแห่งชาติ ป่าดงดิบ
เพื่อ ทำประโยชน์เป็นแปลงเพื่อปลูกยางพาราในพื้นที่ป่าสงวนแห่งชาติ ป่าดงดิบ
ในท้องที่ตำบล/แขวง ท้อง อำเภอ/เขต บางสะพาน จังหวัด ประจวบคีรีขันธ์
เนื้อที่ ๑๕ ไร่ ๑ งาน ๑๔.๙ ตารางวา จนถึงวันที่ ๑๘ เดือน พฤษภาคม พ.ศ. ๒๕๖๐
ตามแผนที่แนบท้ายใบอนุญาต โดยมีอาณาเขตดังนี้

ทิศเหนือ	จด ป่าดงดิบ ป. ๑๔๒๖/๑๕๘๙๐ วัดได้ ๖๗ เมตร
ทิศตะวันออก	จด ๑๓๗ วัดได้ ๒๐๑ เมตร
ทิศใต้	จด ป่าดงดิบ ป. ๑๔๒๖/๑๕๘๙๒ วัดได้ ๗๗ เมตร
ทิศตะวันตก	จด ๑๓๗ วัดได้ ๒๑๐ เมตร

๑๕.
(นายมารยาท หันเพ็ญ)
นักวิชาการป่าไม้ชำนาญการ

(ลงชื่อ).....ผู้อนุญาต

(นายขวัญชัย เชื้ออารี)

นักวิชาการป่าไม้ชำนาญการพิเศษ รักษาการแทน
ผู้อำนวยการสำนักจัดการทรัพยากรป่าไม้ที่ ๑๒ (นครศรีธรรมราช)
ปฏิบัติราชการแทนอธิบดีกรมป่าไม้

แผนที่แสดงบริเวณที่อนุญาตให้ บริษัทปูนซิเมนต์ไทย (ทุ่งสง) จำกัด เข้าทำประโยชน์ในเขตป่า
ตามมาตรา 54 แห่งพระราชบัญญัติป่าไม้ พุทธศักราช 2484 เพื่อการทำเหมืองแร่หินปูนฯ
ท้องที่ ตำบลที่วัง, ถ้ำใหญ่, ชะมาย อำเภอบึงสามพัน จังหวัดนครศรีธรรมราช
เนื้อที่ 15-1-14.9 ไร่ ตามประทานบัตร เลขที่ 14262/15891

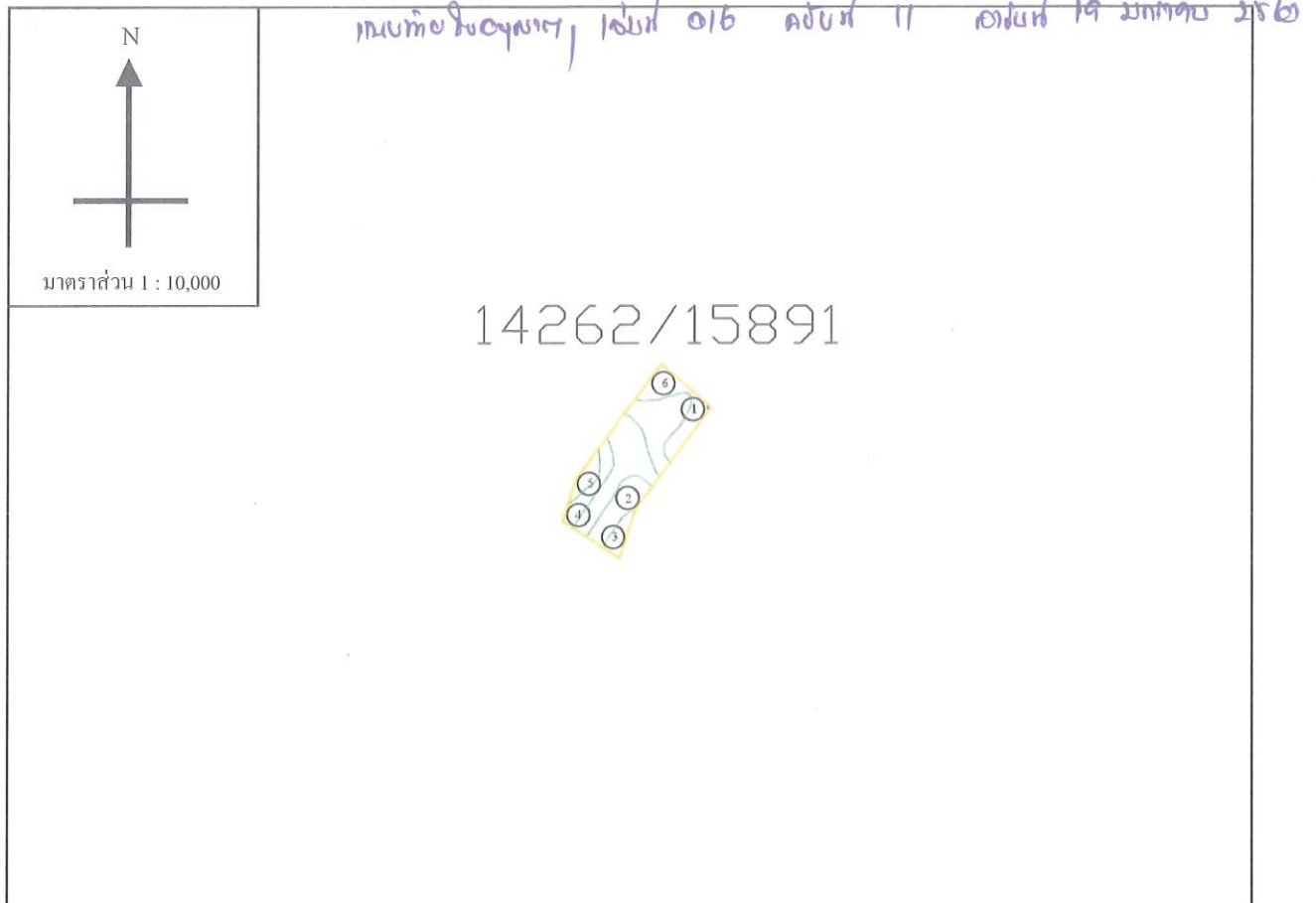

ค่าพิกัดที่อ่านได้จากเครื่องหาตำแหน่งดาวเทียม (GPS)

จุดที่ 1 N = 8-98-658 E = 5-76-663	จุดที่ 2 N = 8-98-524 E = 5-76-563	จุดที่ 3 N = 8-98-457 E = 5-76-541	จุดที่ 4 N = 8-98-514 E = 5-76-454
จุดที่ 5 N = 8-98-571 E = 5-76-473	จุดที่ 6 N = 5-78-724 E = 5-76-588		

(ลงชื่อ)

(นายขวัญชัย (ชื่อจริง))

ผู้อนุญาต

นักวิชาการป่าไม้ชำนาญการพิเศษ รักษาการแทน
ผู้อำนวยการสำนักจัดการทรัพยากรป่าไม้ที่ ๑๒ (นครศรีธรรมราช)
ปฏิบัติราชการแทนอธิบดีกรมป่าไม้

(ลงชื่อ)

(นายจามร อินทลาย)

ผู้รับอนุญาต

14263/18892

ป.๘๔-๔



ใบอนุญาตทำประโยชน์ในเขตป่าตามมาตรา ๕๔
แห่งพระราชบัญญัติป่าไม้ พุทธศักราช ๒๔๘๔

เล่มที่ 016

สำนักจัดการทรัพยากรป่าไม้ที่ ๑๒ (นครศรีธรรมราช)
หมู่ที่ ๓ ซ.อุบล.นาสาร อ.พระพรหม จ.นครศรีฯ ๘๐๐๐๐
ที่ทำการ.....

ฉบับที่ 12

วันที่ 19 เดือน กรกฎาคม พ.ศ. ๒๕๖๐

อาศัยอำนาจตามความในมาตรา ๕๔ แห่งพระราชบัญญัติป่าไม้ พุทธศักราช ๒๔๘๔
อธิบดีกรมป่าไม้อนุญาตให้ มีชัย ปุณฺณเภาภ (ท่าสา) สิงห์
เลขประจำตัวประชาชน ☐☐☐☐☐☐☐☐☐☐ อายุ.....ปี สัญชาติ ไทย
มีภูมิลำเนาอยู่บ้านเลขที่ ๕๕ ซอย..... ถนน..... หมู่ที่ ๖
ตำบล/แขวง ท่าสา อำเภอ/เขต ท่าสา จังหวัด หนองบัวลำภู
ทำประโยชน์ในเขตป่า ตาม มาตรา ๕ (๑) แห่งพระราชบัญญัติป่าไม้ พุทธศักราช ๒๔๘๔
เพื่อ ทำแปลงเป็นแปลงเพื่อปลูกต้นไม้เพื่อใช้ประโยชน์ ในพื้นที่ป่าชุมชน ที่ ๑๔๖๓/๒๕๖๒
ในท้องที่ตำบล/แขวง ท่าสา อำเภอ/เขต ท่าสา จังหวัด หนองบัวลำภู
เนื้อที่ ๒๑ ไร่..... งาน ๓๖.๕ ตารางวา จนถึงวันที่ ๑๘ เดือน กุมภาพันธ์ พ.ศ. ๒๕๖๐
ตามแผนที่แนบท้ายใบอนุญาต โดยมีอาณาเขตดังนี้

ทิศเหนือ	จด <u>ป่าชุมชน ที่ ๑๔๖๒/๒๕๖๑</u> วัดได้ <u>๗๗</u> เมตร
ทิศตะวันออก	จด <u>๑๓</u> วัดได้ <u>๒๗๔</u> เมตร
ทิศใต้	จด <u>ป่าชุมชน ที่ ๑๔๖๔/๒๕๖๓</u> วัดได้ <u>๑๔</u> เมตร
ทิศตะวันตก	จด <u>๑๓</u> วัดได้ <u>๓๒๖</u> เมตร

(นายमारयाท หัษเทียง)
นักวิชาการป่าไม้ชำนาญการ

(ลงชื่อ).....ผู้อนุญาต

(นายขวัญชัย เชื้ออารี)

นักวิชาการป่าไม้ชำนาญการพิเศษ รักษาการแทน
ผู้ตรวจทางสำนักจัดการทรัพยากรป่าไม้ที่ ๑๒ (นครศรีธรรมราช)
ปฏิบัติราชการแทนอธิบดีกรมป่าไม้

แผนที่แสดงบริเวณที่อนุญาตให้ บริษัทปูนซิเมนต์ไทย (ทุ่งสง) จำกัด เข้าทำประโยชน์ในเขตป่า
ตามมาตรา 54 แห่งพระราชบัญญัติป่าไม้ พุทธศักราช 2484 เพื่อการทำเหมืองแร่หินปูนฯ
ท้องที่ ตำบลที่วัง, ถ้ำใหญ่ อำเภอทุ่งสง จังหวัดนครศรีธรรมราช
เนื้อที่ 21-0-37.5 ไร่ ตามประทานบัตร เลขที่ 14263/15892

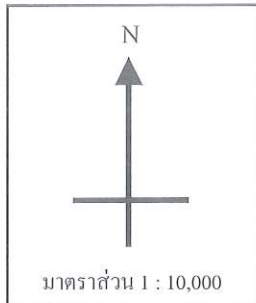

แนบทั้ง ๖ ชุด, เลขที่ ๑๖ วันที่ 12 เดือน 19 มกราคม 2560

14263/15892

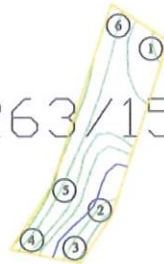

ค่าพิกัดที่อ่านได้จากเครื่องหาตำแหน่งจากดาวเทียม (GPS)

จุดที่ 1 N = 8-98-457 E = 5-76-541	จุดที่ 2 N = 8-98-227 E = 5-76-465	จุดที่ 3 N = 8-98-165 E = 5-76-424	จุดที่ 4 N = 8-98-186 E = 5-76-317
จุดที่ 5 N = 8-98-271 E = 5-76-375	จุดที่ 6 N = 8-98-514 E = 5-76-454		

(ลงชื่อ)

(นายชวัญชัย ใจดี)

ผู้อนุญาต

นักวิชาการป่าไม้ชำนาญการพิเศษ รักษาการแทน
ผู้อำนวยการสำนักจัดการทรัพยากรป่าไม้ที่ ๑๒ (นครศรีธรรมราช)
ปฏิบัติราชการแทนอธิบดีกรมป่าไม้

(ลงชื่อ)

(นายจามร อินทฉาย)

ผู้รับอนุญาต

ප.෧෧-෧



ใบอนุญาตทำประโยชน์ในเขตป่าตามมาตรา ๕๔
แห่งพระราชบัญญัติป่าไม้ พุทธศักราช ๒๔๘๔

สำนักจัดการทรัพยากรป่าไม้ที่ ๑๒ (นครสวรรค์)
หมู่ที่ ๓ ซ.อบต.นาสาร อ.พระพรหม จ.นครสวรรค์ ๕๐๐๐๐
ที่ทำการ.....

วันที่ 19 เดือน สิงหาคม พ.ศ. 2560

อาศัยอำนาจตามความในมาตรา ๕๔ แห่งพระราชบัญญัติป่าไม้ พุทธศักราช ๒๔๘๔
อธิบดีกรมป่าไม้อนุญาตให้... มิ่งมิตร ปูนซิเมนต์ไทย (สุราษฎร์ธานี) จำกัด
เลขประจำตัวประชาชน อายุ.....ปี สัญชาติ ไทย
มีภูมิลำเนาอยู่บ้านเลขที่ ๕๕ ซอย..... ถนน..... หมู่ที่ ๖
ตำบล/แขวง สีวิ อำเภอ/เขต สุราษฎร์ธานี จังหวัด นครศรีธรรมราช
ทำประโยชน์ในเขตป่า ถาวร มาตรา ๖(๑) ป่าสงวนแห่งชาติป่าดงดิบ ป่าเบญจพรรณ ๒๔๘๔
เพื่อ ปลูกสร้างอาคารเพื่ออุตสาหกรรมปูนซิเมนต์ ในพื้นที่สงวนป่า ป. ๑๔๒๖/๒๕๓๓
ในท้องที่ตำบล/แขวง สีวิ อำเภอ/เขต สุราษฎร์ธานี จังหวัด นครศรีธรรมราช
เนื้อที่ ๓๑ ไร่.....งาน ๐๒ ตารางวา จนถึงวันที่ ๑๘ เดือน สิงหาคม พ.ศ. ๒๕๖๐
ตามแผนที่แนบท้ายใบอนุญาต โดยมีอาณาเขตดังนี้

ตามแผนที่แนบท้ายใบอนุญาต โดยมีอาณาเขตดังนี้

ทิศเหนือ	จด. ๒๓๖๓/๑๕๘๙๒	วัดใต้	๙๔	เมตร
ทิศตะวันออก	จด. ๑๙๗	วัดใต้	๔๑๓	เมตร
ทิศใต้	จด. ๒๓๖๓/๑๕๘๙๔	วัดใต้	๑๑๔	เมตร
ทิศตะวันตก	จด. ๑๙๗	วัดใต้	๔๐๖	เมตร

(ลงชื่อ).....ผู้อนุญาต

(นายวัญชัย เอื้ออารี)

นักวิชาการป่าไม้ชำนาญการพิเศษ รักษาการแทน
ผู้อำนวยการสำนักจัดการทรัพยากรป่าไม้ที่ ๑๒ (นครศรีธรรมราช)
ปฏิบัติราชการแทนอธิบดีกรมป่าไม้

(นายมารยาท หัษเฐียร)
นักวิชาการป่าไม้ชำนาญการ

แผนที่แสดงบริเวณที่อนุญาตให้ บริษัทปูนซิเมนต์ไทย (ทุ่งสง) จำกัด เข้าทำประโยชน์ในเขตป่า
ตามมาตรา 54 แห่งพระราชบัญญัติป่าไม้ พุทธศักราช 2484 เพื่อการทำเหมืองแร่หินปูนฯ
ท้องที่ ตำบลที่วัง, ถ้ำใหญ่ อำเภอทุ่งสง จังหวัดนครศรีธรรมราช
เนื้อที่ 31-1-02 ไร่ ตามประทานบัตร เลขที่ 14264/15893

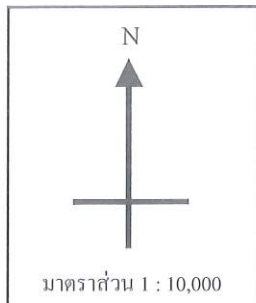

แนบข้อ 9 ของมติฯ, วันที่ 016 เดือน 13 ปีที่ 19 มกราคม 2560

14264/15893

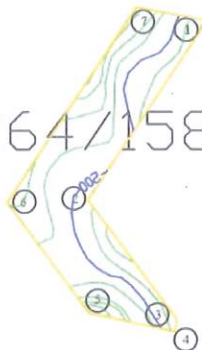

ค่าพิกัดที่อ่านได้จากเครื่องหาตำแหน่งจากดาวเทียม (GPS)

จุดที่ 1 N = 8-99-065 E = 5-76-424	จุดที่ 2 N = 8-98-829 E = 5-76-266	จุดที่ 3 N = 8-98-672 E = 5-76-384	จุดที่ 4 N = 8-98-652 E = 5-76-381
จุดที่ 5 N = 8-98-680 E = 5-76-258	จุดที่ 6 N = 8-98-826 E = 5-76-144	จุดที่ 7 N = 8-99-086 E = 5-76-317	

(ลงชื่อ)

(นายขวัญชัย เอื้ออารี)

ผู้อนุญาต

นักวิชาการป่าไม้ชำนาญการพิเศษ รักษาการแทน
ผู้อำนวยการสำนักจัดการทรัพยากรป่าไม้ที่ ๑๒ (นครศรีธรรมราช)
ปฏิบัติราชการแทนอธิบดีกรมป่าไม้

(ลงชื่อ)

(นายจามร อินทฉาย)

ผู้รับอนุญาต

પ.નં-૬



ใบอนุญาตทำประโยชน์ในเขตป่าตามมาตรา ๕๔
แห่งพระราชบัญญัติป่าไม้ พุทธศักราช ๒๔๘๔

สำนักจัดการทรัพยากรป่าไม้ที่ ๑๒ (นครศรีธรรมราช)
หมู่ที่ ๓ ซ.อนุคนาสาร อ.พระพรหม จ.นครศรีฯ ๘๐๐๐๐
ที่ทำการ.....

วันที่ 19 เดือน พฤษภาคม พ.ศ. 2560

อาศัยอำนาจตามความในมาตรา ๕๔ แห่งพระราชบัญญัติป่าไม้ พุทธศักราช ๒๔๘๔
อธิบดีกรมป่าไม้อนุญาตให้..... บริษัท ปูนซิเมนต์ไทย (ทส.) จำกัด
เลขประจำตัวประชาชน □ □ □ □ □ □ □ □ □ □ อายุ.....ปี สัญชาติ ไทย
มีภูมิลำเนาอยู่บ้านเลขที่ ๕๕ ซอย..... ถนน..... หมู่ที่ ๖
ตำบล/แขวง..... ท่ง อำเภอ/เขต..... ท่าซ จังหวัด..... หนองคาย
ทำประโยชน์ในเขตป่า..... ตาม มาตรา ๕(๑) แห่งพระราชบัญญัติป่าไม้ พุทธศักราช ๒๔๘๔
เพื่อ..... ทำเหมืองแร่หินปูน และก่อสร้างแบบปูนชนิด ปูนปลั๊กชนิด ก. ๒๕๖๕/๒๕๖๔
ในท้องที่ตำบล/แขวง..... ท่ง อำเภอ/เขต..... ท่าซ จังหวัด..... หนองคาย
เนื้อที่..... ๒๕ ไร่.....งาน..... ๕๔.๙ ตารางวา จนถึงวันที่..... ๑/๘ เดือน..... พฤษภาคม พ.ศ. ๒๕๖๕
ตามแผนที่แนบท้ายใบอนุญาต โดยมีอาณาเขตดังนี้

ทิศเหนือ	จด	ปากมอญ ๗ ๑๔๒๖๔ / ๑๕๘๙๓	วัดได้	๑๑๔	เมตร
ทิศตะวันออก	จด	๑๗	วัดได้	๓๓๔	เมตร
ทิศใต้	จด	ปากมอญ ๗ ๑๔๒๖๖ / ๑๕๘๙๕	วัดได้	๘๗	เมตร
ทิศตะวันตก	จด	๑๗๗	วัดได้	๓๕๑	เมตร

(นายมารยาท หันเพ็ญ)
นักวิชาการป่าไม้ชำนาญการ

(ลงชื่อ).....ผู้อนุญาต

(นายขวัญชัย เอื้ออารี)

นักวิชาการป่าไม้ชำนาญการพิเศษ อัครราชสกลฯ แทน
ผู้อำนวยการสำนักจัดการทรัพยากรป่าไม้ที่ ๑๒ (นครศรีธรรมราช)
ตาแพนง.....
ปฏิบัติราชการแทนอธิบดีกรมป่าไม้

แผนที่แสดงบริเวณที่อนุญาตให้ บริษัทปูนซิเมนต์ไทย (ทุ่งสง) จำกัด เข้าทำประโยชน์ในเขตป่า
 ตามมาตรา 54 แห่งพระราชบัญญัติป่าไม้ พุทธศักราช 2484 เพื่อการทำเหมืองแร่หินปูนฯ
 ที่อยู่ที่ ตำบลที่วัง, ถ้ำใหญ่ อำเภอทุ่งสง จังหวัดนครศรีธรรมราช
 เนื้อที่ 28-1-54.9 ไร่ ตามประทานบัตร เลขที่ 14265/15894

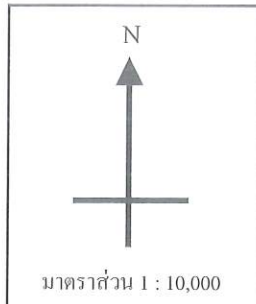

แผนที่ออกใช้แทน, เล่มที่ 016 ของที่ 14 วันที่ 19 มกราคม 2560

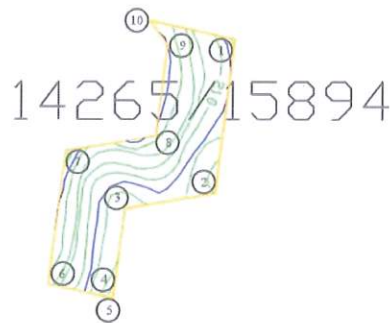

ค่าพิกัดที่อ่านได้จากเครื่องหาตำแหน่งจากดาวเทียม (GPS)

จุดที่ 1 N = 8-97-752 E = 5-76-381	จุดที่ 2 N = 8-97-544 E = 5-76-355	จุดที่ 3 N = 8-97-524 E = 5-76-235	จุดที่ 4 N = 8-97-412 E = 5-76-220
จุดที่ 5 N = 8-97-406 E = 5-76-232	จุดที่ 6 N = 8-97-429 E = 5-76-121	จุดที่ 7 N = 8-97-610 E = 5-76-145	จุดที่ 8 N = 8-97-630 E = 5-76-265
จุดที่ 9 N = 8-97-744 E = 5-76-279	จุดที่ 10 N = 8-97-788 E = 5-76-253		

(ลงชื่อ)

(นายขวัญชัย เชื้ออารี)

ผู้อนุญาต

นักวิชาการป่าไม้ชำนาญการพิเศษ รักษาการแทน
 ผู้อำนวยการสำนักจัดการทรัพยากรป่าไม้ที่ ๑๒ (นครศรีธรรมราช)
 ปฏิบัติราชการแทนอธิบดีกรมป่าไม้

(ลงชื่อ)

(นายจามร อินทนาย)

ผู้รับอนุญาต



ใบอนุญาตทำประโยชน์ในเขตป่าตามมาตรา ๕๔
แห่งพระราชบัญญัติป่าไม้ พุทธศักราช ๒๔๘๔

เล่มที่ ๐๑๖

ฉบับที่.....15

สำนักงานจัดการทรัพยากรป่าไม้ที่ ๑๒ (นครศรีธรรมราช)
หมู่ที่ ๓ ซ.อบบ.นาสาร อ.พระพรหม จ.นครศรีฯ ๘๐๑๐๐
ที่ทำการ.....

วันที่ 19 เดือน สิงหาคม พ.ศ. 2569

อาศัยอำนาจตามความในมาตรา ๕๔ แห่งพระราชบัญญัติป่าไม้ พุทธศักราช ๒๔๘๔
อธิบดีกรมป่าไม้อนุญาตให้..... มีชัย ปุณณิกโกศล (พี่ชาย) อิศิต
เลขประจำตัวประชาชน อายุ..... ปี สัญชาติ..... ไทย
มีภูมิลำเนาอยู่บ้านเลขที่..... ๖๕..... ซอย..... -..... ถนน..... -..... หมู่ที่..... ๖
ตำบล/แขวง..... ศรี..... อำเภอ/เขต..... ท่าซ..... จังหวัด..... หนองบัวลำภู
ทำประโยชน์ในเขตป่า..... ทบ มทส ๔ (๑) เนื้อที่ ๒๕๐๐ ไร่ ๒๕๐๐ ตารางวา พ.ศ. ๒๕๒๕
เพื่อ..... ทำนุบำรุงดินปลูก เพื่ออุตสาหกรรมปศุสัตว์ ๑๖๖๖/๒๕๒๕
ในท้องที่ตำบล/แขวง..... ศรีบุญ, ศรี..... อำเภอ/เขต..... ท่าซ..... จังหวัด..... หนองบัวลำภู
เนื้อที่..... ๔๕ ไร่..... ๒ งาน..... ๘.๑ ตารางวา จนถึงวันที่..... ๑๘ เดือน..... พฤษภาคม พ.ศ. ๒๕๖๐
ตามแผนที่แนบท้ายใบอนุญาต โดยมีอาณาเขตดังนี้

ทิศเหนือ	จุด ปททบจกท 14265/15894 วัดใต้	383	เมตร
ทิศตะวันออก	จุด 917 วัดใต้	167	เมตร
ทิศใต้	จุด ปททบจกท 14267/15896 วัดใต้	299	เมตร
ทิศตะวันตก	จุด 917 วัดใต้	327	เมตร

(นายมารยาท หันเพ็ญ)
นักวิชาการป่าไม้ชำนาญการ

(ลงชื่อ).....ผู้อนุญาต

(นายขวัญชัย เอื้ออารี)

.....
นักวิชาการบำไผ่ชำนาญการพิเศษ วิชาการการแทน
ตำแหน่ง
ผู้อำนวยการสำนักงานการกักกันควบคุมโรคที่ ๑๓ (นครราชสีมา)
ปฏิบัติราชการแทนอธิบดีกรมบำไผ่

แผนที่แสดงบริเวณที่อนุญาตให้ บริษัทปูนซิเมนต์ไทย (ทุ่งสง) จำกัด เข้าทำประโยชน์ในเขตป่า
ตามมาตรา 54 แห่งพระราชบัญญัติป่าไม้ พุทธศักราช 2484 เพื่อการทำเหมืองแร่หินปูนฯ
ท้องที่ ตำบลทัง, ถ้ำใหญ่ อำเภอทุ่งสง จังหวัดนครศรีธรรมราช
เนื้อที่ 13-1-89.1 ไร่ ตามประทานบัตร เลขที่ 14266/15895

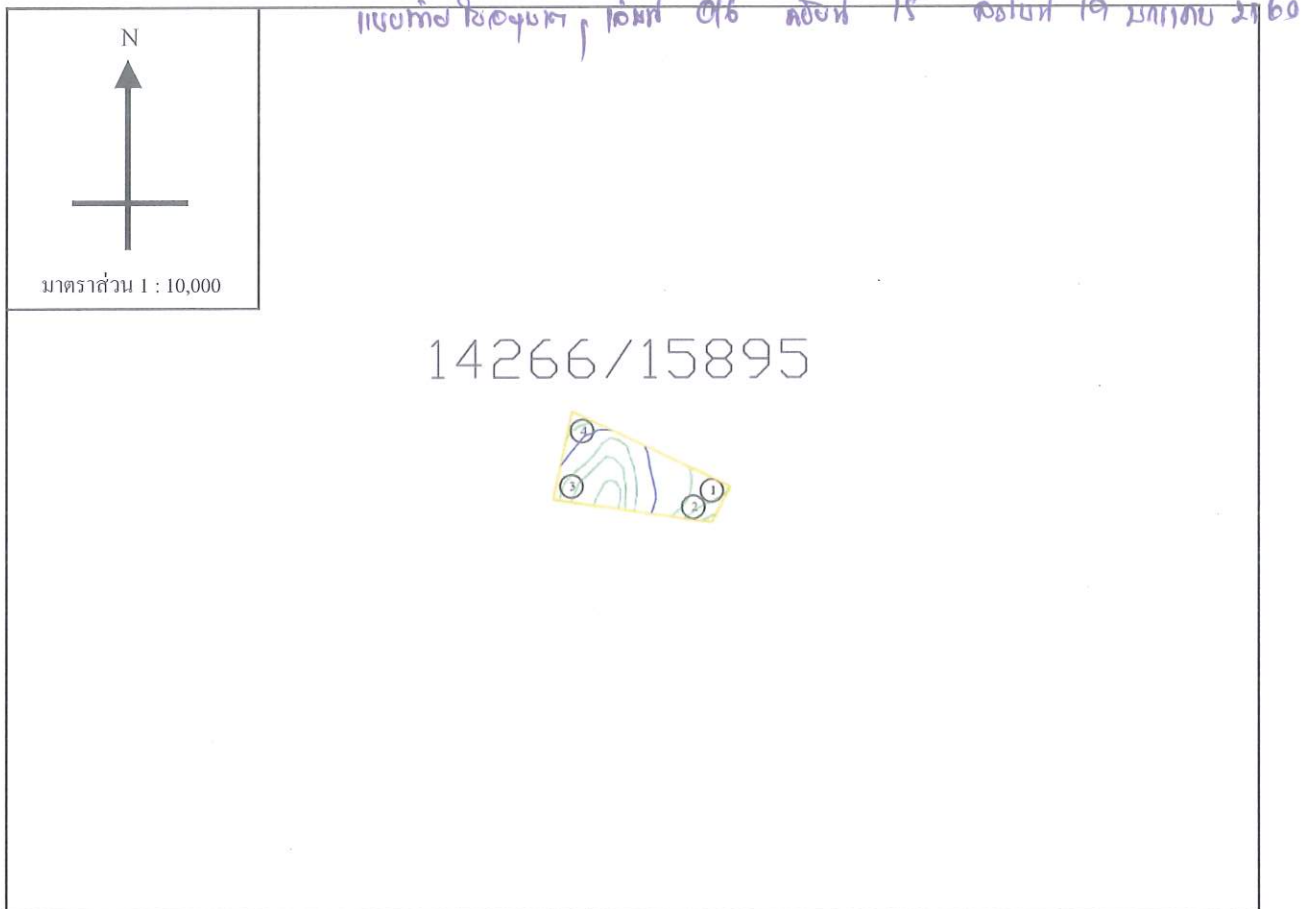

ค่าพิกัดที่อ่านได้จากเครื่องหาตำแหน่งดาวเทียม (GPS)

จุดที่ 1 N = 8-97-160 E = 5-76-315	จุดที่ 2 N = 8-97-109 E = 5-76-287	จุดที่ 3 N = 8-97-141 E = 5-76-064	จุดที่ 4 N = 8-97-266 E = 5-76-091
---------------------------------------	---------------------------------------	---------------------------------------	---------------------------------------

(ลงชื่อ)

ผู้อนุญาต

(นายขวัญชัย เชื้ออารี)

นักวิชาการป่าไม้ชำนาญการพิเศษ รักษาการแทน

ผู้อำนวยการสำนักจัดการทรัพยากรป่าไม้ที่ ๑๒ (นครศรีธรรมราช)

ปฏิบัติราชการแทนอธิบดีกรมป่าไม้

(ลงชื่อ)

ผู้รับอนุญาต

(นายจามร อินทฉาย)

แผนที่แสดงบริเวณที่อนุญาตให้ บริษัทปูนซิเมนต์ไทย (ทุ่งสง) จำกัด เข้าทำประโยชน์ในเขตป่า
ตามมาตรา 54 แห่งพระราชบัญญัติป่าไม้ พุทธศักราช 2484 เพื่อการทำเหมืองแร่หินปูนฯ
ท้องที่ ตำบลที่วัง, ถ้ำใหญ่ อำเภอทุ่งสง จังหวัดนครศรีธรรมราช
เนื้อที่ 32-0-19.8 ไร่ ตามประทานบัตร เลขที่ 14266/15895

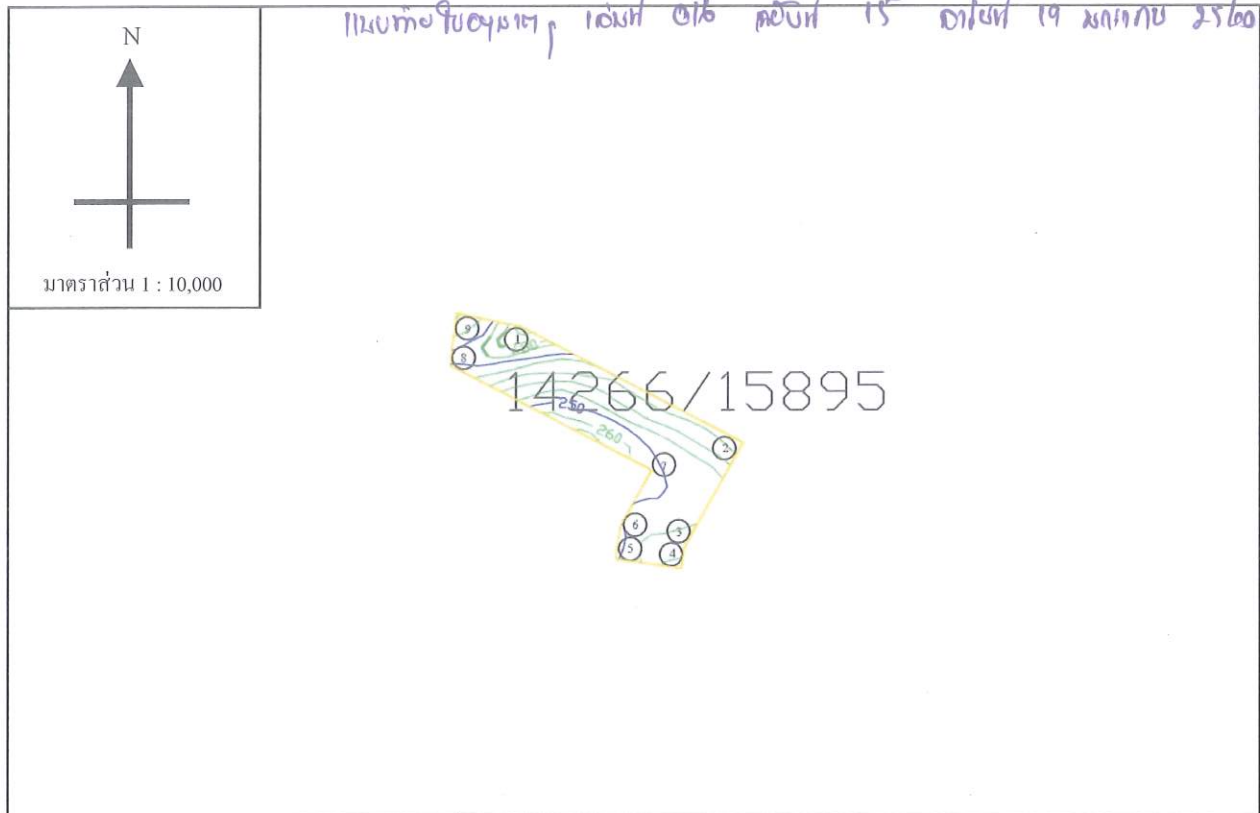

ค่าพิกัดที่อ่านได้จากเครื่องหาตำแหน่งจากดาวเทียม (GPS)

จุดที่ 1 N = 8-97-406 E = 5-76-232	จุดที่ 2 N = 8-97-253 E = 5-76-513	จุดที่ 3 N = 8-97-115 E = 5-76-438	จุดที่ 4 N = 8-97-087 E = 5-76-433
จุดที่ 5 N = 8-97-102 E = 5-76-334	จุดที่ 6 N = 8-97-148 E = 5-76-342	จุดที่ 7 N = 8-97-216 E = 5-76-380	จุดที่ 8 N = 8-97-355 E = 5-76-112
จุดที่ 9 N = 8-97-428 E = 5-76-121			

(ลงชื่อ)

ผู้อนุญาต

(นายขวัญชัย เอื้ออารี)
นักวิชาการป่าไม้ชำนาญการพิเศษ รักษาการแทน
ผู้อำนวยการสำนักจัดการทรัพยากรป่าไม้ที่ ๑๖ (นครศรีธรรมราช)
ปฏิบัติราชการแทนผู้อำนวยการสำนัก

(ลงชื่อ)

ผู้รับอนุญาต

(นายจามร อินทฉาย)

14267/15896

ป.๘๔-๔



ใบอนุญาตทำประโยชน์ในเขตป่าตามมาตรา ๕๔
แห่งพระราชบัญญัติป่าไม้ พุทธศักราช ๒๔๘๔

เล่มที่ 016

สำนักจัดการทรัพยากรป่าไม้ที่ ๑๒ (นครราชสีมา)
หมู่ที่ ๓ ซ.อบค.นาสาร อ.พระทองคำ จ.นครราชสีมา ๓๐๐๐๐
ที่ทำการ.....

ฉบับที่ 16

วันที่ 19 เดือน พฤษภาคม พ.ศ. 2560

อาศัยอำนาจตามความในมาตรา ๕๔ แห่งพระราชบัญญัติป่าไม้ พุทธศักราช ๒๔๘๔
อธิบดีกรมป่าไม้อนุญาตให้ มรเชษฐ์ ปุณณิณท์ไทย (คู่สมรส) ใจดี
เลขประจำตัวประชาชน อายุ.....ปี สัญชาติ ไทย
มีภูมิลำเนาอยู่บ้านเลขที่ ๕๕ ซอย..... ถนน..... หมู่ที่ ๖
ตำบล/แขวง..... อำเภอ/เขต..... จังหวัด.....
ทำประโยชน์ในเขตป่า ตาม มาตรา ๕(๑) แปลงป่าอนุรักษ์ป่าดงดิบ ๒๔๘๔
เพื่อ ทำนุบำรุงดินแดน เพื่ออุตสาหกรรมปศุสัตว์ จนถึงพื้นที่ป่าอนุรักษ์ ป. 14267/15896
ในท้องที่ตำบล/แขวง..... อำเภอ/เขต..... จังหวัด.....
เนื้อที่ ๖๕ ไร่ 1 งาน ๘.๙ ตารางวา จนถึงวันที่ 18 เดือน พฤษภาคม พ.ศ. 2570
ตามแผนที่แนบท้ายใบอนุญาต โดยมีอาณาเขตดังนี้

ทิศเหนือ	จด <u>พื้นที่ป่า ป. 14266/15895</u> วัดได้ <u>318</u> เมตร
ทิศตะวันออก	จด <u>๙๓๓</u> วัดได้ <u>356</u> เมตร
ทิศใต้	จด <u>พื้นที่ป่า ป. 14268/15897</u> วัดได้ <u>348</u> เมตร
ทิศตะวันตก	จด <u>๙๓๓</u> วัดได้ <u>285</u> เมตร

(นายมารยาท พันเพ็ญ)
นักวิชาการป่าไม้ชำนาญการ

(ลงชื่อ).....ผู้อนุญาต
(นายชาญชัย เอื้ออารี)
นักวิชาการป่าไม้ชำนาญการพิเศษ (วิชาการ) ชก.ร.แทน
ผู้อำนวยการสำนักจัดการทรัพยากรป่าไม้ที่ ๑๒ (นครราชสีมา)
ตำแหน่ง.....ปฏิบัติราชการแทนอธิบดีกรมป่าไม้

แผนที่แสดงบริเวณที่อนุญาตให้ บริษัทปูนซิเมนต์ไทย (ทุ่งสง) จำกัด เข้าทำประโยชน์ในเขตป่า
ตามมาตรา 54 แห่งพระราชบัญญัติป่าไม้ พุทธศักราช 2484 เพื่อการทำเหมืองแร่หินปูนฯ
ท้องที่ ตำบลทิวัง, ถ้ำใหญ่ อำเภอทุ่งสง จังหวัดนครศรีธรรมราช
เนื้อที่ 65-1-8.9 ไร่ ตามประทานบัตร เลขที่ 14267/15896

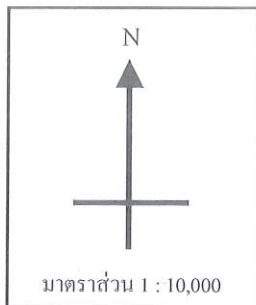

แผนที่ 400 ม.ก. ไร่ ๑๖ ไร่ ๑๖ ตารางวา ๑๙ ไร่ ๑๐ ตารางวา

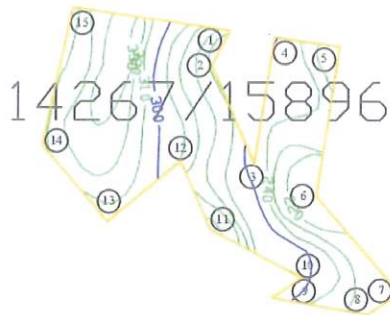

ค่าพิกัดที่อ่านได้จากเครื่องหาตำแหน่งจากดาวเทียม (GPS)

จุดที่ 1 N = 8-97-109 E = 5-76-287	จุดที่ 2 N = 8-97-063 E = 5-76-263	จุดที่ 3 N = 8-96-953 E = 5-76-317	จุดที่ 4 N = 8-97-102 E = 5-76-334
จุดที่ 5 N = 8-97-087 E = 5-76-438	จุดที่ 6 N = 8-96-891 E = 5-76-403	จุดที่ 7 N = 8-96-759 E = 5-76-518	จุดที่ 8 N = 8-96-730 E = 5-76-474
จุดที่ 9 N = 8-96-756 E = 5-76-329	จุดที่ 10 N = 8-96-780 E = 5-76-367	จุดที่ 11 N = 8-96-841 E = 5-76-251	จุดที่ 12 N = 8-96-927 E = 5-76-214
จุดที่ 13 N = 8-96-847 E = 5-76-111	จุดที่ 14 N = 8-96-956 E = 5-76-023	จุดที่ 15 N = 8-97-141 E = 5-76-064	

(ลงชื่อ)

(นายชวัญชัย เอื้อลารี่)

ผู้อนุญาต

นักวิชาการป่าไม้ชำนาญการพิเศษ รักษาการแทน
ผู้อำนวยการสำนักจัดการทรัพยากรป่าไม้ที่ ๑๒ (นครศรีธรรมราช)
ปฏิบัติราชการแทนอธิบดีกรมป่าไม้

(ลงชื่อ)

(นายจามร อินทลาย)

ผู้รับอนุญาต



ใบอนุญาตทำประโยชน์ในเขตป่าตามมาตรา ๕๔
แห่งพระราชบัญญัติป่าไม้ พุทธศักราช ๒๔๘๔

เล่มที่ 016

สำนักจัดการทรัพยากรป่าไม้ที่ ๑๒ (นครศรีธรรมราช)
หมู่ที่ ๓ ซ.อุบล.นาสาร อ.พระพรหม จ.นครศรีฯ ๙๐๐๐๐
ที่ทำการ.....

ฉบับที่ 17

วันที่ 17 เดือน พฤษภาคม พ.ศ. 2560

อาศัยอำนาจตามความในมาตรา ๕๔ แห่งพระราชบัญญัติป่าไม้ พุทธศักราช ๒๔๘๔
อธิบดีกรมป่าไม้อนุญาตให้ บริษัท ปูนซิเมนต์ไทย (ภูเก็ต) จำกัด
เลขประจำตัวประชาชน ☐☐☐☐☐☐☐☐☐☐☐☐☐☐☐☐ อายุ ปี สัญชาติ ไทย
มีภูมิลำเนาอยู่บ้านเลขที่ 55 ซอย ถนน หมู่ที่ 6
ตำบล/แขวง ท่ากุ่ม อำเภอ/เขต ท่าศาลา จังหวัด พังงา
ทำประโยชน์ในเขตป่า ตาม มาตรา ๕(๑) แห่ง พรบ.เขตป่าสงวนแห่งชาติ พุทธศักราช ๒๕๒๙
เพื่อ ทำเหมืองแร่หินปูน แร่ดินสอพอง และแร่หินปูน อื่นๆ ที่พบในเขตป่าสงวนแห่งชาติ พ.ศ. ๒๕๒๘/๒๕๒๙
ในท้องที่ตำบล/แขวง ท่ากุ่ม, ท่าเรือ อำเภอ/เขต ท่าศาลา จังหวัด พังงา
เนื้อที่ 112 ไร่ 3 งาน 38.6 ตารางวา จนถึงวันที่ 18 เดือน พฤษภาคม พ.ศ. 25๖0
ตามแผนที่แนบท้ายใบอนุญาต โดยมีอาณาเขตดังนี้

ทิศเหนือ	จด <u>ป่าสงวนแห่งชาติ พ.ศ. ๒๕๒๖/๒๕๒๖</u> วัดได้ <u>128</u> เมตร
ทิศตะวันออก	จด <u>ป่า</u> วัดได้ <u>349</u> เมตร
ทิศใต้	จด <u>ป่าสงวนแห่งชาติ พ.ศ. ๒๕๒๖/๒๕๒๖</u> วัดได้ <u>852</u> เมตร
ทิศตะวันตก	จด <u>ป่า</u> วัดได้ <u>352</u> เมตร

(นายमारชาต หันเพ็ญ)
นักวิชาการป่าไม้ชำนาญการ

(ลงชื่อ).....ผู้อนุญาต

(.....นายวัชรชัย เอื้ออารี.....)

นักวิชาการป่าไม้ชำนาญการพิเศษ รักษาการแทน
ผู้อำนวยการสำนักจัดการทรัพยากรป่าไม้ที่ ๑๒ (นครศรีธรรมราช)
ปฏิบัติราชการแทนอธิบดีกรมป่าไม้

แผนที่แสดงบริเวณที่อนุญาตให้ บริษัทปูนซิเมนต์ไทย (ทุ่งสง) จำกัด เข้าทำประโยชน์ในเขตป่า
ตามมาตรา 54 แห่งพระราชบัญญัติป่าไม้ พุทธศักราช 2484 เพื่อการทำเหมืองแร่หินปูนฯ
ท้องที่ ตำบลที่วัง, ถ้ำใหญ่ อำเภอทุ่งสง จังหวัดนครศรีธรรมราช
เนื้อที่ 112-3-38.6 ไร่ ตามประทานบัตร เลขที่ 14268/15897

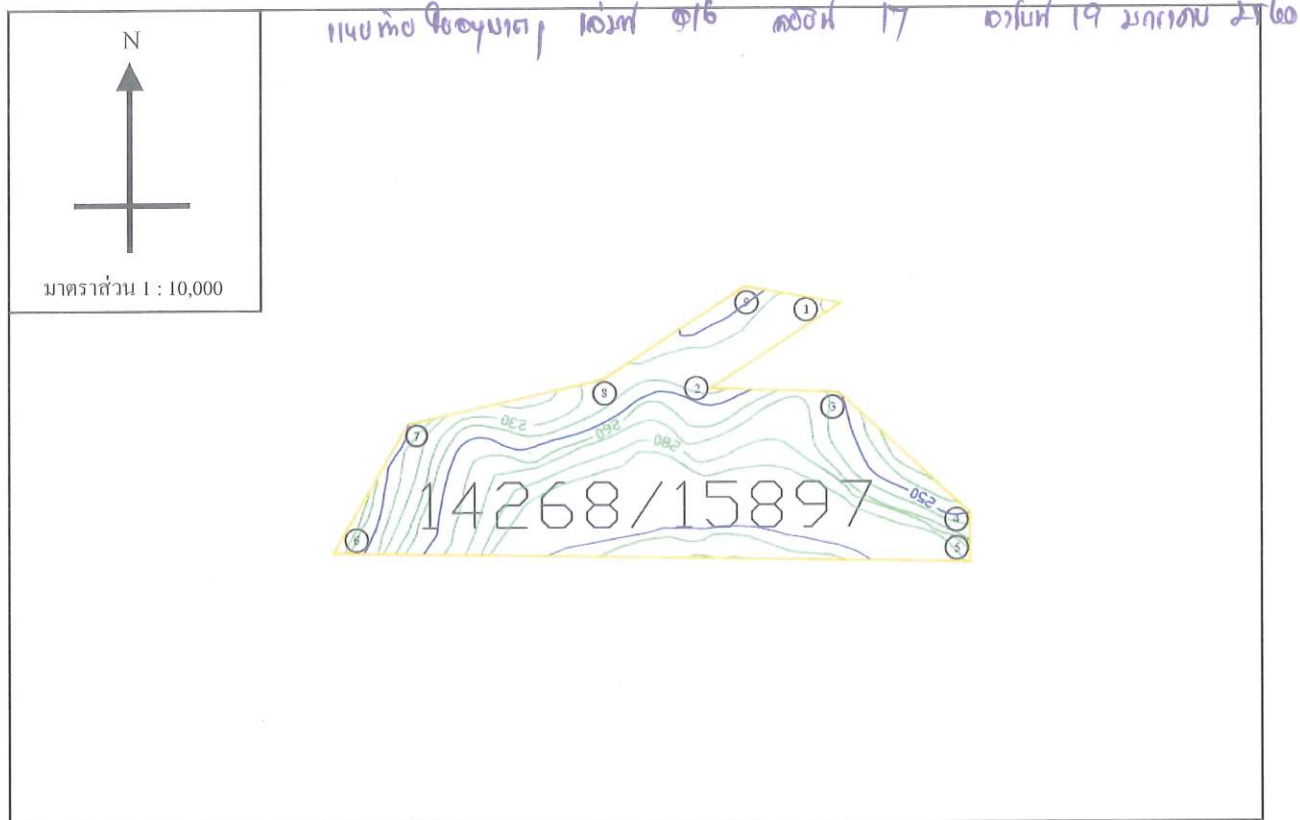

ค่าพิกัดที่อ่านได้จากเครื่องหาตำแหน่งจากดาวเทียม (GPS)

จุดที่ 1 N = 8-96-730 E = 5-76-474	จุดที่ 2 N = 8-96-619 E = 5-76-301	จุดที่ 3 N = 8-96-614 E = 5-76-462	จุดที่ 4 N = 8-96-452 E = 5-76-638
จุดที่ 5 N = 8-96-388 E = 5-76-638	จุดที่ 6 N = 8-96-402 E = 5-75-786	จุดที่ 7 N = 8-96-573 E = 5-75-886	จุดที่ 8 N = 8-96-627 E = 5-76-130
จุดที่ 9 N = 8-96-756 E = 5-76-329			

(ลงชื่อ)

(นายขวัญชัย เอื้ออารี)

ผู้อนุญาต

นักวิชาการป่าไม้ชำนาญการพิเศษ รักษาการแทน
ผู้อำนวยการสำนักจัดการทรัพยากรป่าไม้ที่ ๑๒ (นครศรีธรรมราช)
ปฏิบัติราชการแทนอธิบดีกรมป่าไม้

(ลงชื่อ)

(นายจามร อินทนาย)

ผู้รับอนุญาต



แผนที่แสดงบริเวณที่อนุญาตให้ บริษัทปูนซิเมนต์ไทย (ทุ่งสง) จำกัด เข้าทำประโยชน์ในเขตป่า
ตามมาตรา 54 แห่งพระราชบัญญัติป่าไม้ พุทธศักราช 2484 เพื่อการทำเหมืองแร่หินปูนฯ
ท้องที่ ตำบลที่วัง, ถ้ำใหญ่ อำเภอทุ่งสง จังหวัดนครศรีธรรมราช
เนื้อที่ 167-1-29.4 ไร่ ตามประทานบัตร เลขที่ 14270/15899

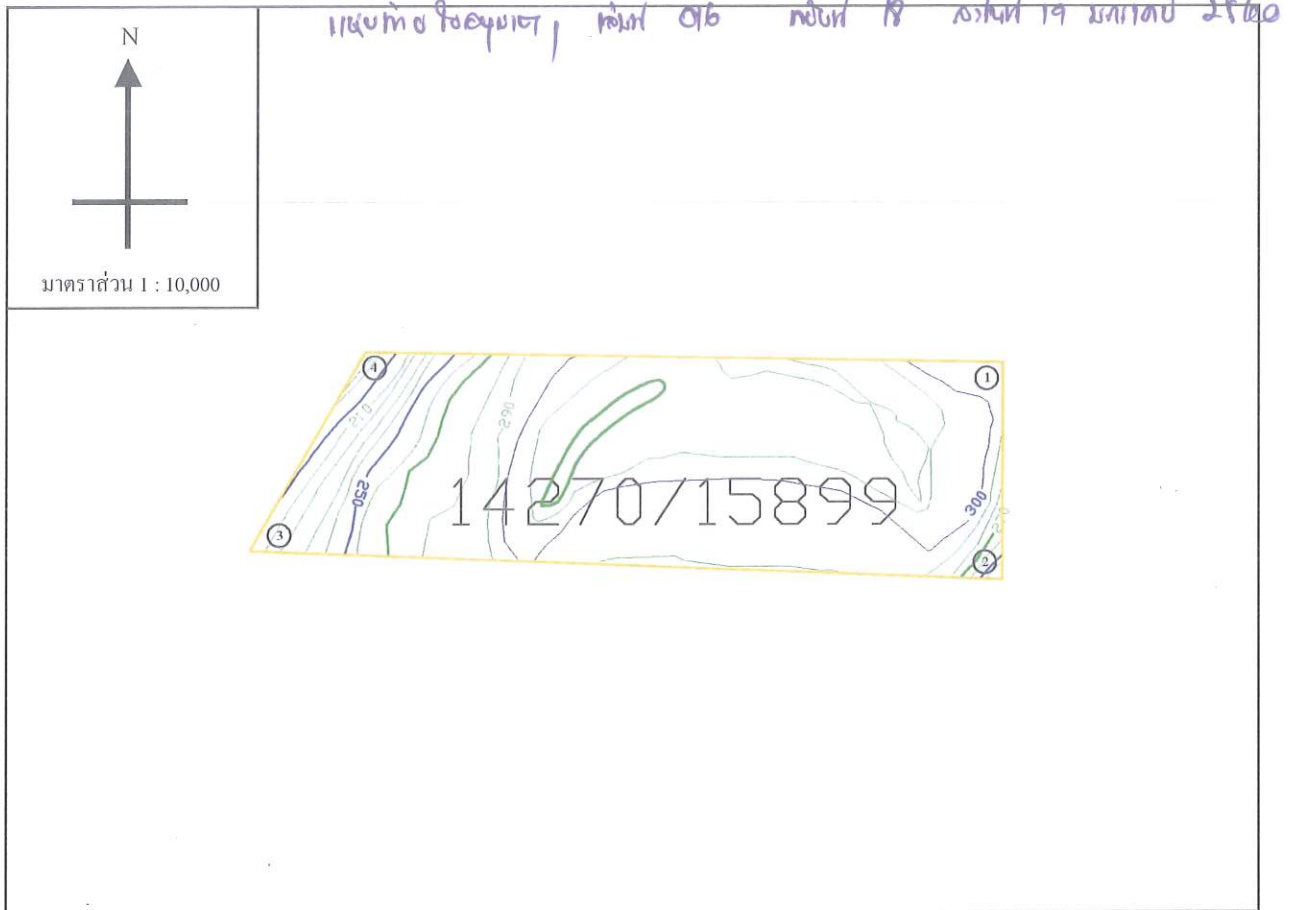

ค่าพิกัดที่อ่านได้จากเครื่องหาตำแหน่งจากดาวเทียม (GPS)

จุดที่ 1 N = 8-96-388 E = 5-76-638	จุดที่ 2 N = 8-96-099 E = 5-76-637	จุดที่ 3 N = 8-96-140 E = 5-75-622	จุดที่ 4 N = 8-96-402 E = 5-75-786
---------------------------------------	---------------------------------------	---------------------------------------	---------------------------------------

(ลงชื่อ)

(ลายเซ็น)
นายชวัญชัย เอื้ออารี

ผู้อนุญาต

นักวิชาการป่าไม้ชำนาญการพิเศษ จักษาราชการแทน
ผู้อำนวยการสำนักจัดการทรัพยากรป่าไม้ที่ ๑๒ (นครศรีธรรมราช)
ปฏิบัติราชการแทนอธิบดีกรมป่าไม้

(ลงชื่อ)

(ลายเซ็น)

ผู้รับอนุญาต

(นายจามร อินทฉาย)



ใบอนุญาตทำประโยชน์ในเขตป่าตามมาตรา ๕๔
แห่งพระราชบัญญัติป่าไม้ พุทธศักราช ๒๔๘๔

เล่มที่ 016

ฉบับที่ 19

สำนักจัดการทรัพยากรป่าไม้ที่ ๑๒ (นครสวรรค์)
หมู่ที่ ๓ ต.บ้านด. นาสาว อ.พระพรหม จ.นครสวรรค์ ๘๐๐๐๑
พ.ท.การ

วันที่ 19 เดือน พฤษภาคม พ.ศ. 2560

อาศัยอำนาจตามความในมาตรา ๕๔ แห่งพระราชบัญญัติป่าไม้ พุทธศักราช ๒๔๘๔
อธิบดีกรมป่าไม้อนุญาตให้ บริษัท บุรุษเบค จำกัด (มหาชน) จำกัด
เลขประจำตัวประชาชน อายุ ปี สัญชาติ ไทย
มีภูมิลำเนาอยู่บ้านเลขที่ 55 ซอย ถนน หมู่ที่ 6
ตำบล/แขวง วัง อำเภอ/เขต พิจิตร จังหวัด พิจิตร
ทำประโยชน์ในเขตป่า ตาม มาตรา 4(1) แห่งพระราชบัญญัติป่าไม้ พุทธศักราช 2484
เพื่อ ทำเหมืองแร่หินปูน เพื่ออุตสาหกรรมปูนซีเมนต์ ในพื้นที่ป่าดงดิบ ป.ท. 14271 / 15900
ในท้องที่ตำบล/แขวง วัง อำเภอ/เขต พิจิตร จังหวัด พิจิตร
เนื้อที่ 159 ไร่ 0 งาน 34.6 ตารางวา จนถึงวันที่ 18 เดือน พฤษภาคม พ.ศ. 2570
ตามแผนที่แนบท้ายใบอนุญาต โดยมีอาณาเขตดังนี้

ทิศเหนือ	จด <u>ป่าดงดิบ ป.ท. 14270 / 15900</u> วัดได้ <u>1149</u> เมตร
ทิศตะวันออก	จด <u>ป่าดงดิบ</u> วัดได้ <u>472</u> เมตร
ทิศใต้	จด <u>ป่าดงดิบ ป.ท. 93087 / 15901</u> วัดได้ <u>1181</u> เมตร
ทิศตะวันตก	จด <u> </u> วัดได้ <u> </u> เมตร

(ลงชื่อ).....ผู้อนุญาต

(นายขวัญชัย เอื้ออารี)

นักวิชาการป่าไม้ชำนาญการพิเศษ รักษาการแทน

ตำแหน่งเจ้าพนักงานจัดการทรัพยากรป่าไม้ที่ ๑๒ (นครสวรรค์)
ปฏิบัติราชการแทนอธิบดีกรมป่าไม้

นาย (นาย)
นักวิชาการป่าไม้ชำนาญการพิเศษ

แผนที่แสดงบริเวณที่อนุญาตให้ บริษัทปูนซิเมนต์ไทย (ทุ่งสง) จำกัด เข้าทำประโยชน์ในเขตป่า
ตามมาตรา 54 แห่งพระราชบัญญัติป่าไม้ พุทธศักราช 2484 เพื่อการทำเหมืองแร่หินปูนฯ
ท้องที่ ตำบลทิวัง, ถ้ำใหญ่ อำเภอทุ่งสง จังหวัดนครศรีธรรมราช
เนื้อที่ 159-0-34.6 ไร่ ตามประทานบัตร เลขที่ 14271/15900

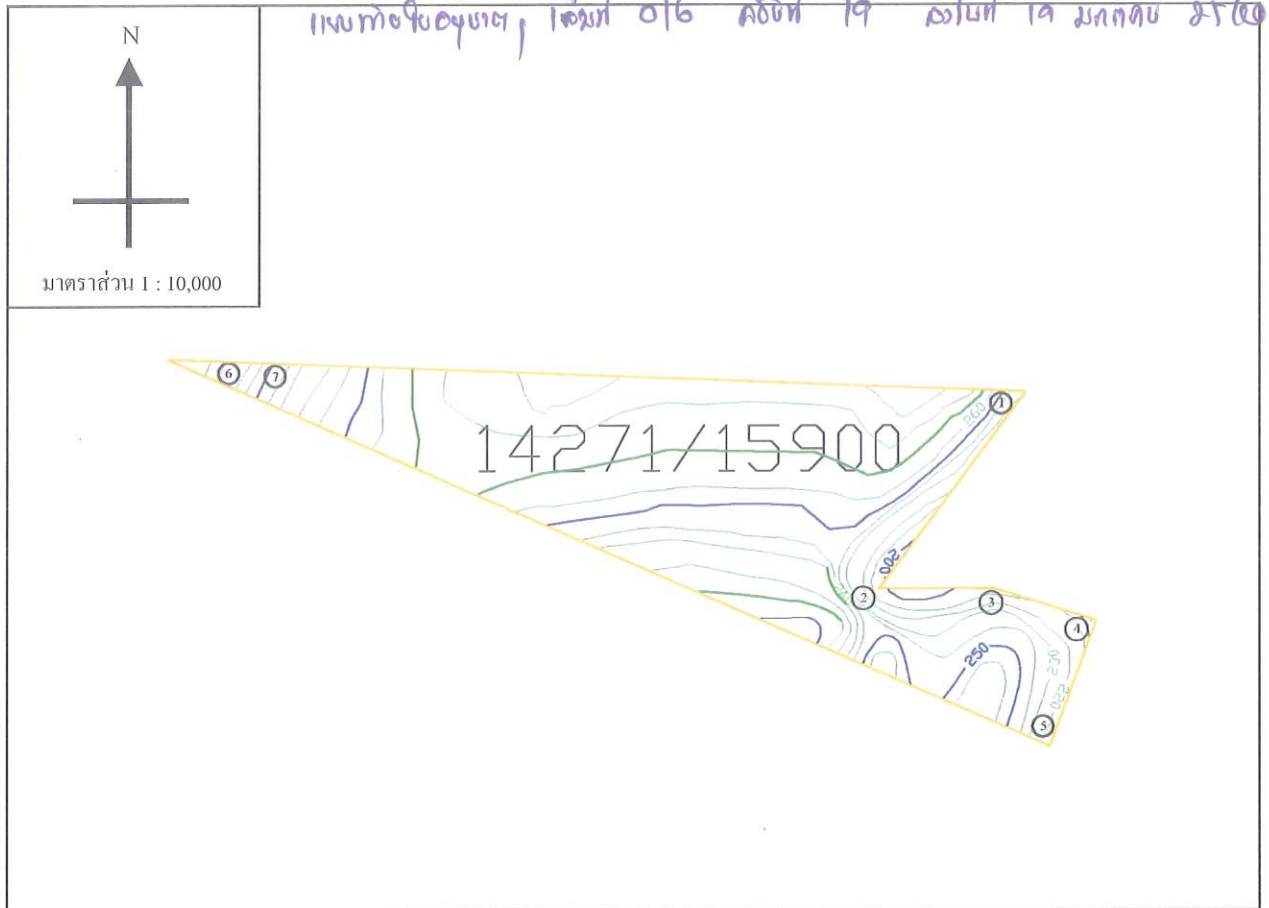

ค่าพิกัดที่อ่านได้จากเครื่องหาตำแหน่งจากดาวเทียม (GPS)

จุดที่ 1 N = 8-96-099 E = 5-76-637	จุดที่ 2 N = 8-95-843 E = 5-76-449	จุดที่ 3 N = 8-95-848 E = 5-76-596	จุดที่ 4 N = 8-95-801 E = 5-76-744
จุดที่ 5 N = 8-95-623 E = 5-76-679	จุดที่ 6 N = 8-96-143 E = 5-75-486	จุดที่ 7 N = 8-96-140 E = 5-75-622	

(ลงชื่อ)

ผู้อนุญาต

(นายขวัญชัย เชื้ออารี)

นักวิชาการป่าไม้ชำนาญการพิเศษ รักษาการแทน
ผู้อำนวยการสำนักจัดการทรัพยากรป่าไม้ที่ ๑๒ (นครศรีธรรมราช)
ปฏิบัติราชการแทนอธิบดีกรมป่าไม้

(ลงชื่อ)

ผู้รับอนุญาต

(นายจามร อินทฉาย)

แผนที่แสดงบริเวณที่อนุญาตให้ บริษัทปูนซิเมนต์ไทย (ทุ่งสง) จำกัด เข้าทำประโยชน์ในเขตป่า
ตามมาตรา 54 แห่งพระราชบัญญัติป่าไม้ พุทธศักราช 2484 เพื่อการทำเหมืองแร่หินปูนฯ
ท้องที่ ตำบลที่วัง, ตำบลใหญ่ อำเภอทุ่งสง จังหวัดนครศรีธรรมราช
เนื้อที่ 13-1-39 ไร่ ตามประทานบัตร เลขที่ 14275/15904

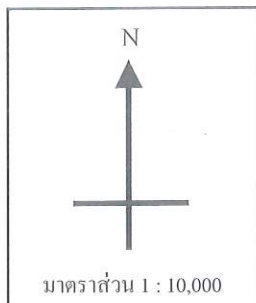

แบบทาบใบอนุญาต, เลขที่ 016 คบปท 23 วันที่ 19 มกราคม 2560

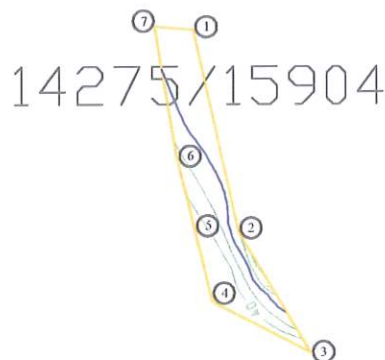

ค่าพิกัดที่อ่านได้จากเครื่องหาตำแหน่งจากดาวเทียม (GPS)

จุดที่ 1 N = 8-95-070 E = 5-75-450	จุดที่ 2 N = 8-94-807 E = 5-75-510	จุดที่ 3 N = 8-94-642 E = 5-75-606	จุดที่ 4 N = 8-94-709 E = 5-75-475
จุดที่ 5 N = 8-94-809 E = 5-75-450	จุดที่ 6 N = 8-94-858 E = 5-75-430	จุดที่ 7 N = 8-95-074 E = 5-75-400	

(ลงชื่อ)

ผู้อนุญาต

(นายสมวิทย์ชัย เอื้ออารี)

นักวิชาการป่าไม้ชำนาญการพิเศษ รักษาการแทน
ผู้อำนวยการสำนักจัดการทรัพยากรป่าไม้ที่ ๑๒ (นครศรีธรรมราช)
ปฏิบัติราชการแทนอธิบดีกรมป่าไม้

(ลงชื่อ)

ผู้รับอนุญาต

(นายจามร อินทฉาย)

แผนที่แสดงบริเวณที่อนุญาตให้ บริษัทปูนซิเมนต์ไทย (ทุ่งสง) จำกัด เข้าทำประโยชน์ในเขตป่า
ตามมาตรา 54 แห่งพระราชบัญญัติป่าไม้ พุทธศักราช 2484 เพื่อการทำเหมืองแร่หินปูนฯ
ท้องที่ ตำบลที่วัง, ถ้ำใหญ่ อำเภอทุ่งสง จังหวัดนครศรีธรรมราช
เนื้อที่ 14-1-11.7 ไร่ ตามประทานบัตร เลขที่ 14275/15904

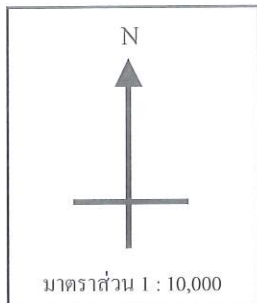

แบบทอปปิกราฟี, ใสม์ 016 ลปท 23 วันที่ 19 มกราคม 2560

14275/15904



ค่าพิกัดที่อ่านได้จากเครื่องหาตำแหน่งจากดาวเทียม (GPS)

จุดที่ 1 N = 8-94-616 E = 5-76-548	จุดที่ 2 N = 8-94-619 E = 5-76-344	จุดที่ 3 N = 8-94-720 E = 5-76-375	จุดที่ 4 N = 8-94-696 E = 5-76-656
---------------------------------------	---------------------------------------	---------------------------------------	---------------------------------------

(ลงชื่อ)

ผู้อนุญาต

(นายธวัชชัย (อ้อจาร์)

นักวิชาการป่าไม้ชำนาญการพิเศษ รักษาการแทน
ผู้อำนวยการสำนักจัดการทรัพยากรป่าไม้ที่ ๑๒ (นครศรีธรรมราช)
ปฏิบัติราชการแทนอธิบดีกรมป่าไม้

(ลงชื่อ)

ผู้รับอนุญาต

(นายจามร อินทนาย)



ใบอนุญาตทำประโยชน์ในเขตป่า ตามมาตรา ๕๔
แห่งพระราชบัญญัติป่าไม้ พุทธศักราช ๒๔๘๔

เล่มที่... 016

สำนักจัดการทรัพยากรป่าไม้ที่ ๑๒ (นครสวรรค์)
หมู่ที่ ๓ ต.อ.บต.นาสาร อ.พยุหะคีรี จ.นครสวรรค์ ๕๐๐๐๐
ที่ทำการ.....

ฉบับที่..... 20

วันที่ 19 เดือน กรกฎาคม พ.ศ. 2562

อาศัยอำนาจตามความในมาตรา ๕๔ แห่งพระราชบัญญัติป่าไม้ พุทธศักราช ๒๔๘๔
อธิบดีกรมป่าไม้อนุญาตให้..... บริษัท ปูนซิเมนต์ไทย (กาฬ) จำกัด
เลขประจำตัวประชาชน อายุ..... ปี สัญชาติ..... ไทย.....
มีภูมิลำเนาอยู่บ้านเลขที่..... ๖๖ ซอย..... ถนน..... หมู่ที่..... ๖.....
ตำบล/แขวง..... ท่าลี่ อำเภอ/เขต..... ท่าซำ จังหวัด..... หนองบัวลำภู.....
ทำประโยชน์ในเขตป่า..... ตาม มาตรา ๖ (๑) แห่งพระราชบัญญัติป่าไม้ พุทธศักราช ๒๔๘๔.....
เพื่อ..... ทำเหมืองแร่หินปูนเพื่ออุตสาหกรรมปูนซีเมนต์ ในพื้นที่ป่าดงดิบ ป.ล. ๖๖๐๖๖/๒๕๐๑.....
ในท้องที่ตำบล/แขวง..... ท่าลี่ อำเภอ/เขต..... ท่าซำ จังหวัด..... หนองบัวลำภู.....
เนื้อที่..... ๒๖๔ ไร่..... งาน..... ๓๕ งาน..... ตารางวา จนถึงวันที่..... ๑๘ เดือน..... พฤษภาคม..... พ.ศ. ๒๕๖๐.....
ตามแผนที่แนบท้ายใบอนุญาต โดยมีอาณาเขตดังนี้

ทิศเหนือ	จุด	ปากคลองท 14271/15900	วัดได้	1518	เมตร
ทิศตะวันออก	จุด	ปาก	วัดได้	142	เมตร
ทิศใต้	จุด	ปากคลองท 33088/15900	วัดได้	1438	เมตร
ทิศตะวันตก	จุด	ปาก	วัดได้	143	เมตร

(นายมารยาท พันสิงห์)
นักวิชาการป่าไม้ชำนาญการ

(ลงชื่อ).....ผู้อนุญาต

(นายวิชญ์ ชัยอรรถ)

นักวิชาการ(ไม่ได้รับอนุญาตให้รับใช้ราชการแทน)
ผู้อำนวยการสำนักงานจัดการทรัพยากรน้ำใต้ ๑๖ (นครศรีธรรมราช)
ตำแหน่ง
ปฏิบัติราชการแทนอธิบดีกรมน้ำใต้

แผนที่แสดงบริเวณที่อนุญาตให้ บริษัทปูนซิเมนต์ไทย (ทุ่งสง) จำกัด เข้าทำประโยชน์ในเขตป่า
ตามมาตรา 54 แห่งพระราชบัญญัติป่าไม้ พุทธศักราช 2484 เพื่อการทำเหมืองแร่หินปูนฯ
ท้องที่ ตำบลที่วัง, อำเภอทุ่งใหญ่ อำเภอกงสูง จังหวัดนครศรีธรรมราช
เนื้อที่ 274-3-95.3 ไร่ ตามประทานบัตร เลขที่ 33087/15901

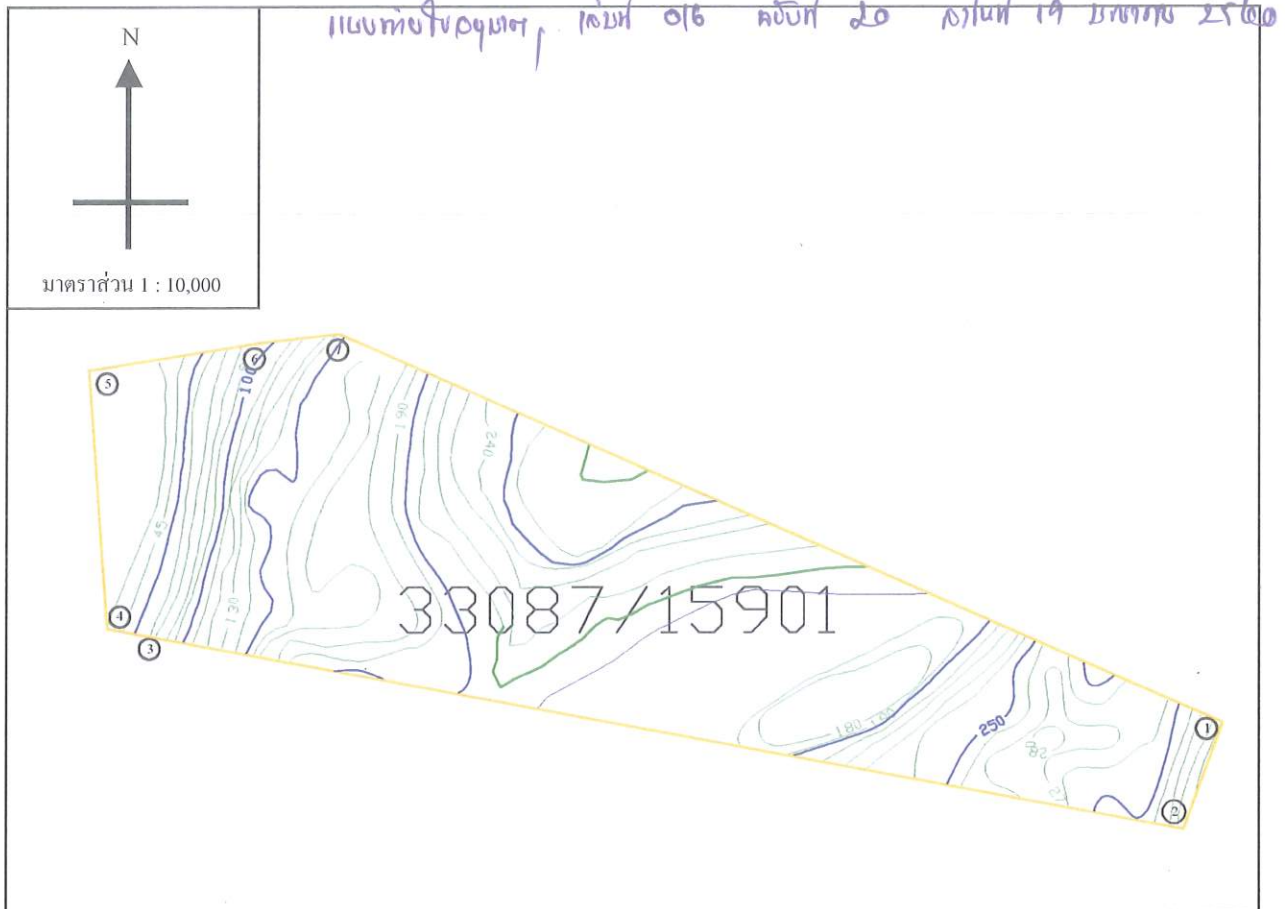

ค่าพิกัดที่อ่านได้จากเครื่องหาตำแหน่งจากดาวเทียม (GPS)

จุดที่ 1 N = 8-95-628 E = 5-76-679	จุดที่ 2 N = 8-95-483 E = 5-76-627	จุดที่ 3 N = 8-95-753 E = 5-75-179	จุดที่ 4 N = 8-95-836 E = 5-75-178
จุดที่ 5 N = 8-96-090 E = 5-75-155	จุดที่ 6 N = 8-96-133 E = 5-75-380	จุดที่ 7 N = 8-96-144 E = 5-75-486	

(ลงชื่อ)

(นายขวัญชัย เชื้ออารี)

นักวิชาการป่าไม้ชำนาญการพิเศษ รักษาการแทน
ผู้อำนวยการสำนักจัดการทรัพยากรป่าไม้ที่ ๑๒ (นครศรีธรรมราช)
ปฏิบัติราชการแทนอธิบดีกรมป่าไม้

(ลงชื่อ)

(นายจามร อินทลาย)

ผู้อนุญาต

ผู้รับอนุญาต

પ.નં-૬



ใบอนุญาตทำประโยชน์ในเขตป่าตามมาตรา ๕๔
แห่งพระราชบัญญัติป่าไม้ พุทธศักราช ๒๔๘๔

เล่มที่ ๐๑๖

สำนักงานจัดการทรัพยากรป่าไม้ที่ ๑๒ (นครศรีธรรมราช)
หมู่ที่ ๓ ซ.บด.นาสาร อ.พระพรหม จ.นครศรีฯ ๘๐๑๐๐
ที่ทำการ.....

ฉบับที่... 21

วันที่ 19 เดือน พฤศจิกายน พ.ศ. 2560

อาศัยอำนาจตามความในมาตรา ๕๔ แห่งพระราชบัญญัติป่าไม้ พุทธศักราช ๒๔๘๔
อธิบดีกรมป่าไม้อนุญาตให้.....บริษัท เขียวบดไทย (ท่าสา) จำกัด.....
เลขประจำตัวประชาชน อายุ..... ปี สัญชาติ.....ไทย
มีภูมิลำเนาอยู่บ้านเลขที่..... 55 ซอย..... ถนน..... หมู่ที่..... 6
ตำบล/แขวง.....ท่าสา อำเภอ/เขต.....ท่าสา จังหวัด.....พม่า
ทำประโยชน์ในเขตป่า.....ตาม มคอท ๔(1) แห่งกรมป่าไม้ พุทธศักราช ๒๔๘๔
เพื่อ.....ทำนุบำรุงและรักษาผลประโยชน์ของชาติ ในเขตป่าไม้ ที่ 33088/15902
ในท้องที่ตำบล/แขวง.....ต๋าย, ท่าสา อำเภอ/เขต.....ท่าสา จังหวัด.....พม่า
เนื้อที่.....226 ไร่.....2 งาน.....42.2 ตารางวา จนถึงวันที่.....18 เดือน.....พฤษภาคม พ.ศ. 2570
ตามแผนที่แนบท้ายใบอนุญาต โดยมีอาณาเขตดังนี้

ทิศเหนือ	จุด	ปากน้ำจันทน์ ๗ ๓๓๐๘๗/๑๕๙๐๑	วัดได้	๑๔๓๘	เมตร
ทิศตะวันออก	จุด	ปากน้ำ	วัดได้	๒๓๖	เมตร
ทิศใต้	จุด	ปากน้ำจันทน์ ๗ ๓๓๐๘๗/๑๕๙๐๓	วัดได้	๑๔๐๗	เมตร
ทิศตะวันตก	จุด	ปากน้ำ	วัดได้	๓๑๔	เมตร

(นายมาธยา พันเชื้อ)
นักวิชาการป่าไม้ชำนาญการ

(ลงชื่อ).....ผู้อนุญาต
(นายขวัญชัย เกื้ออารี)
นักวิชาการป่าไม้ชำนาญการพิเศษ รักษาการแทน
ผู้อำนวยการสำนักจัดการทรัพยากรป่าไม้ที่ ๑๒ (นครศรีธรรมราช)
ตาแพนัง

แผนที่แสดงบริเวณที่อนุญาตให้ บริษัทปูนซิเมนต์ไทย (ทุ่งสง) จำกัด เข้าทำประโยชน์ในเขตป่า
ตามมาตรา 54 แห่งพระราชบัญญัติป่าไม้ พุทธศักราช 2484 เพื่อการทำเหมืองแร่หินปูนฯ
ท้องที่ ตำบลที่วัง, ถ้ำใหญ่ อำเภอทุ่งสง จังหวัดนครศรีธรรมราช
เนื้อที่ 226-2-42.2 ไร่ ตามประทานบัตร เลขที่ 33088/15902

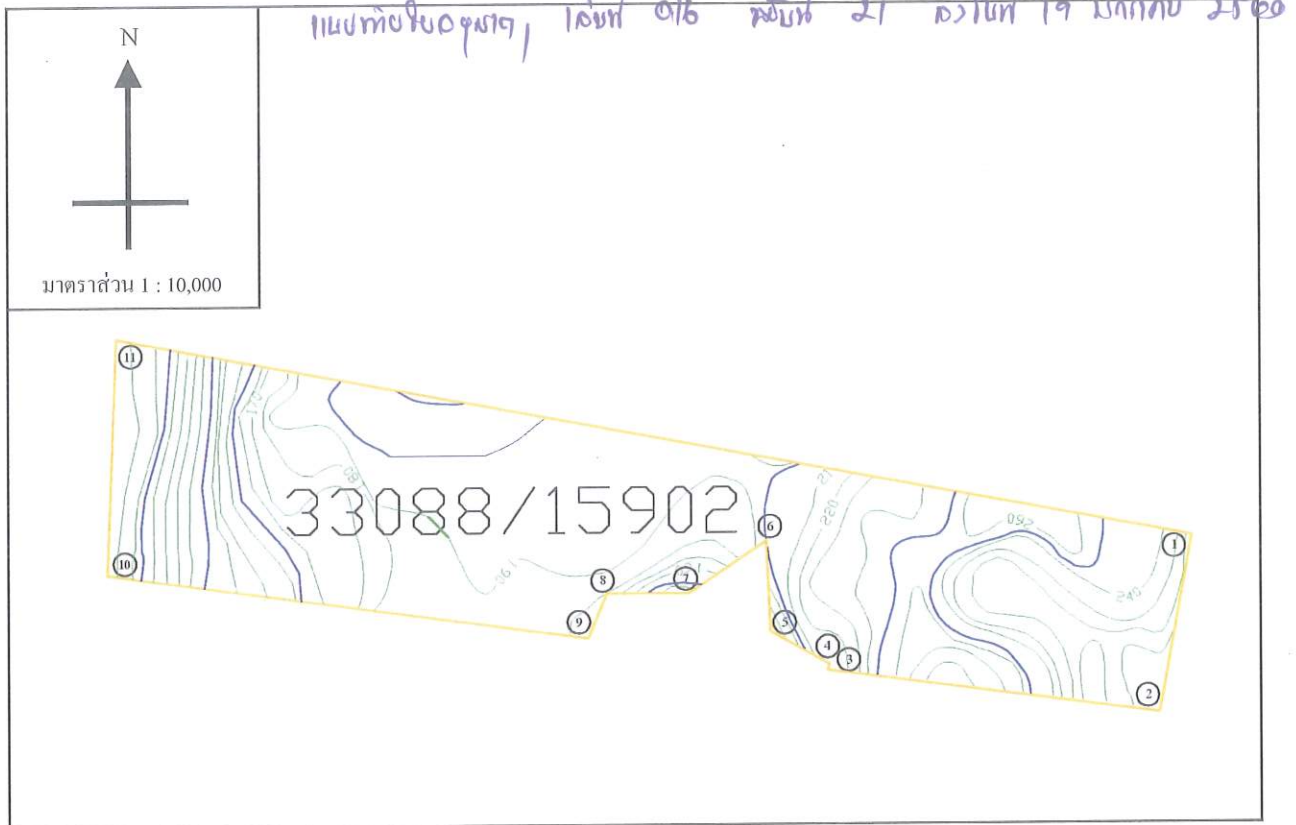

ค่าพิกัดที่อ่านได้จากเครื่องหาตำแหน่งดาวเทียม (GPS)

จุดที่ 1 N = 8-95-483 E = 5-76-627	จุดที่ 2 N = 8-95-246 E = 5-76-533	จุดที่ 3 N = 8-95-308 E = 5-76-120	จุดที่ 4 N = 8-95-316 E = 5-76-132
จุดที่ 5 N = 8-95-360 E = 5-76-053	จุดที่ 6 N = 8-95-487 E = 5-76-048	จุดที่ 7 N = 8-95-411 E = 5-75-944	จุดที่ 8 N = 8-95-411 E = 5-75-834
จุดที่ 9 N = 8-95-351 E = 5-75-809	จุดที่ 10 N = 8-95-433 E = 5-75-168	จุดที่ 11 N = 8-95-753 E = 5-75-179	

(ลงชื่อ)

(นายอรรถชัย เชื้ออารี)

ผู้อนุญาต

นักวิชาการป่าไม้ชำนาญพิเศษ รักษาการแทน
ผู้อำนวยการสำนักจัดการทรัพยากรป่าไม้ที่ ๑๖ (นครศรีธรรมราช)
ปฏิบัติราชการแทนอธิบดีกรมป่าไม้

(ลงชื่อ)



ผู้รับอนุญาต

(นายจามร อินทลาย)

પ.નં-૬



ใบอนุญาตทำประโยชน์ในเขตป่าตามมาตรา ๕๔
แห่งพระราชบัญญัติป่าไม้ พุทธศักราช ๒๔๘๔

เล่มที่...016

สำนักจัดการทรัพยากรป่าไม้ที่ ๑๒ (นครศรีธรรมราช)
หมู่ที่ ๓ ต.อ.บต.นาสาร อ.พระพรหม จ.นครศรีฯ ๘๐๐๐๐
ที่ทำการ.....

ฉบับที่... 22

วันที่ 19 เดือน กรกฎาคม พ.ศ. 2560

อาศัยอำนาจตามความในมาตรา ๕๔ แห่งพระราชบัญญัติป่าไม้ พุทธศักราช ๒๔๘๔
อธิบดีกรมป่าไม้อนุญาตให้ นิพนธ์ ปุณฺณธำไพ (ภูธร) ภูธร
เลขประจำตัวประชาชน อายุ ปี สัญชาติ ไทย
มีภูมิลำเนาอยู่บ้านเลขที่ ๕๕ ซอย ถนน หมู่ที่ ๖
ตำบล/แขวง ห้วย อำเภอ/เขต ภูธร จังหวัด หนองบัวลำภู
ทำประโยชน์ในเขตป่า ตาม มาตรา ๕(๑) แห่งพระราชบัญญัติป่าไม้ พุทธศักราช ๒๔๘๔
เพื่อ ทำนุบำรุงและอนุรักษ์ป่าไม้และสัตว์ป่า และเพื่อประโยชน์อื่น ๆ ๓๓๐๘/๒๕๖๓
ในท้องที่ตำบล/แขวง ห้วย, ห้วย อำเภอ/เขต ภูธร จังหวัด หนองบัวลำภู
เนื้อที่ ๑.๕๗ ไร่ ๒ งาน ๑๒.๓ ตารางวา จนถึงวันที่ ๑๘ เดือน พฤษภาคม พ.ศ. ๒๕๖๓
ตามแผนที่แนบท้ายใบอนุญาต โดยมีอาณาเขตดังนี้

ทิศเหนือ	จด. ปทุมธานี ๓๖๐๘๘/๑๕๙๐๒	วัดได้	๑๐.๘๗	เมตร
ทิศตะวันออก	จด. ๙๗๗	วัดได้	๒๙๙	เมตร
ทิศใต้	จด. ปทุมธานี ๑๕๒๔๕/๑๕๙๐๔	วัดได้	๙๕๐	เมตร
ทิศตะวันตก	จด. ๗๗๗	วัดได้	๑๘๔	เมตร

(ลงชื่อ).....ผู้อนุญาต

(นายบวัก)ชั้น (สี่ตัว)

๓. นักวิชาการป่าไม้ชำนาญการพิเศษ จักษุการแพทย์
ผู้อำนวยการฝ่ายจัดการระบบสารสนเทศ
ปลัดบริหารการแพทย์และสาธารณสุข
ปลัดบริหารการแพทย์และสาธารณสุข

(นายมารยาท พันเพ็ญ)
นักวิชาการป่าไม้ชำนาญการ

แผนที่แสดงบริเวณที่อนุญาตให้ บริษัทปูนซิเมนต์ไทย (ทุ่งสง) จำกัด เข้าทำประโยชน์ในเขตป่า
 ตามมาตรา 54 แห่งพระราชบัญญัติป่าไม้ พุทธศักราช 2484 เพื่อการทำเหมืองแร่หินปูนฯ
 ที่องค์ ตำบลทิวัง, ถ้ำใหญ่ อำเภอทุ่งสง จังหวัดนครศรีธรรมราช
 เนื้อที่ 82-2-92.4 ไร่ ตามประทานบัตร เลขที่ 33089/15903

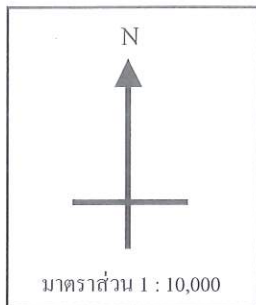

แบบทอ 150404, เลขที่ 016 คัดที่ 22 วันที่ 19 มกคพ 2560

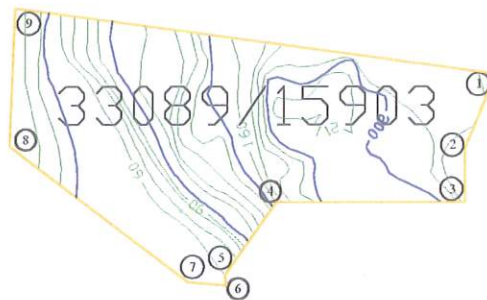

ค่าพิกัดที่อ่านได้จากเครื่องหาตำแหน่งจากดาวเทียม (GPS)

จุดที่ 1 N = 8-95-351 E = 5-75-809	จุดที่ 2 N = 8-95-251 E = 5-75-767	จุดที่ 3 N = 8-95-181 E = 5-75-767	จุดที่ 4 N = 8-95-181 E = 5-75-514
จุดที่ 5 N = 8-95-084 E = 5-75-441	จุดที่ 6 N = 8-95-070 E = 5-75-450	จุดที่ 7 N = 8-95-074 E = 5-75-400	จุดที่ 8 N = 8-95-253 E = 5-75-155
จุดที่ 9 N = 8-95-433 E = 5-75-168			

(ลงชื่อ)

ผู้อนุญาต

(นายขวัญชัย เชื้ออรุณี)

นักวิชาการป่าไม้ชำนาญการพิเศษ รักษาการแทน
 ผู้อำนวยการสำนักจัดการทรัพยากรป่าไม้ที่ ๑๖ (นครศรีธรรมราช)
 ปฏิบัติราชการแทนอธิบดีกรมป่าไม้

(ลงชื่อ)

ผู้รับอนุญาต

(นายจามร อินทฉาย)

แผนที่แสดงบริเวณที่อนุญาตให้ บริษัทปูนซิเมนต์ไทย (ทุ่งสง) จำกัด เข้าทำประโยชน์ในเขตป่า
ตามมาตรา 54 แห่งพระราชบัญญัติป่าไม้ พุทธศักราช 2484 เพื่อการทำเหมืองแร่หินปูนฯ
ท้องที่ ตำบลทังวัง, ถ้ำใหญ่ อำเภอทุ่งสง จังหวัดนครศรีธรรมราช
เนื้อที่ 74-3-19.9 ไร่ ตามประทานบัตร เลขที่ 33089/15903

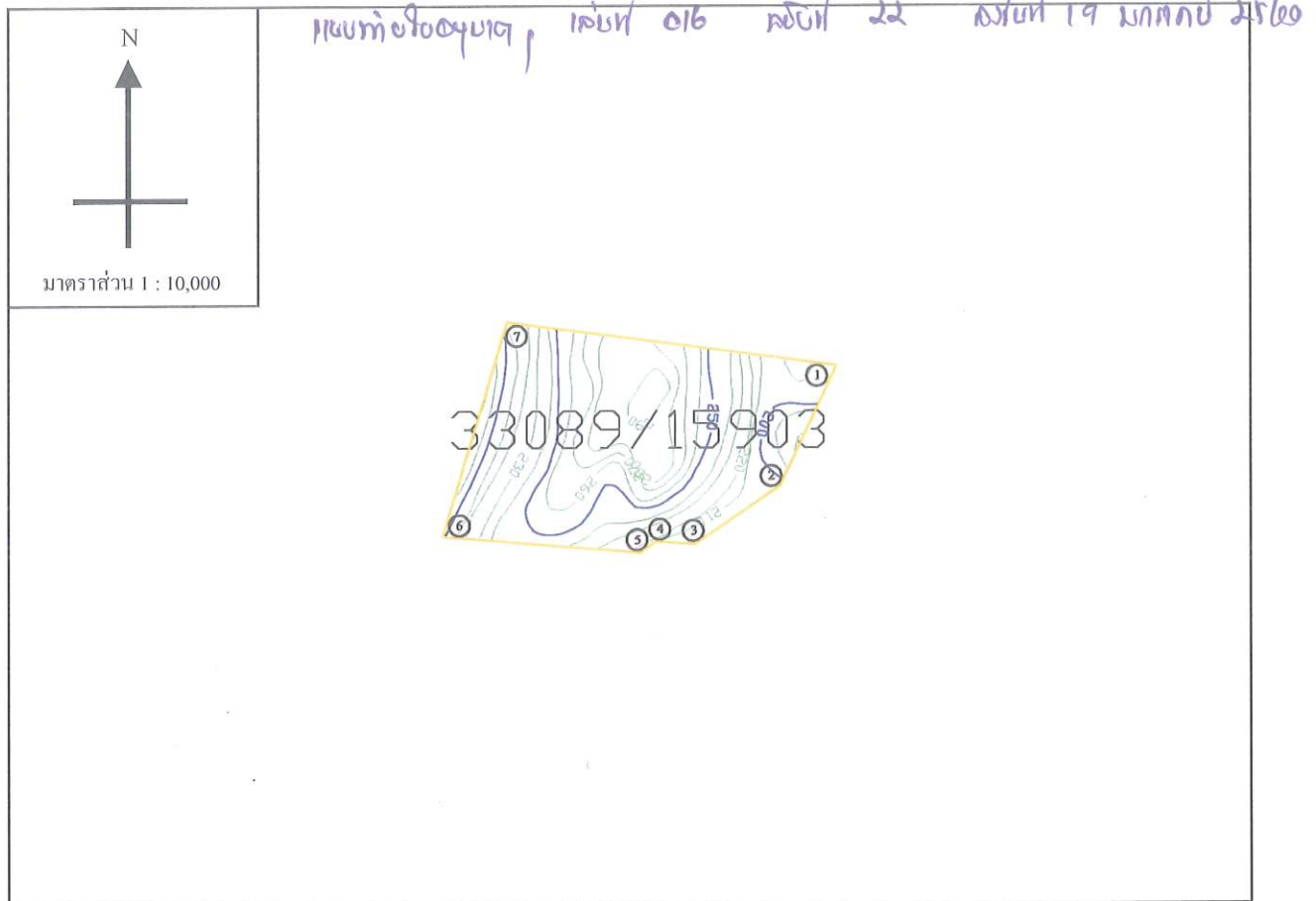

ค่าพิกัดที่อ่านได้จากเครื่องหาตำแหน่งจากดาวเทียม (GPS)

จุดที่ 1 N = 8-95-246 E = 5-76-583	จุดที่ 2 N = 8-95-082 E = 5-76-505	จุดที่ 3 N = 8-95-000 E = 5-76-385	จุดที่ 4 N = 8-95-003 E = 5-76-332
จุดที่ 5 N = 8-94-997 E = 5-76-324	จุดที่ 6 N = 8-95-021 E = 5-76-042	จุดที่ 7 N = 8-95-308 E = 5-76-129	

(ลงชื่อ)

ผู้อนุญาต

(นายเชษฐชัย เต็มเจริญ)
นักวิชาการป่าไม้ชำนาญการพิเศษ รักษาการแทน
ผู้อำนวยการสำนักจัดการทรัพยากรป่าไม้ที่ ๑๒ (นครศรีธรรมราช)
ปฏิบัติราชการแทนอธิบดีกรมป่าไม้

(ลงชื่อ)

ผู้รับอนุญาต

(นายจามร อินทนาย)

เอกสารแนบที่ 2.4

แผนผังกำหนดขอบเขตการเดินทางเหมืองและทิศทาง
การเดินทางเหมือง



แผนการเดินหน้าเหมือง ประจำปี พ.ศ.2568

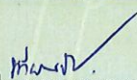

วัตถุประสงค์ประกอบการผลิตปูนซีเมนต์ ชนิดหินปูน
บริษัทปูนซีเมนต์ไทย (ทุ่งสง) จำกัด

ผู้จัดทำ 

พนักงานเหมืองแร่

12 / 1 / 69



ผจก./ผชก.วางแผนและพัฒนาเหมือง

12 / 1 / 69



ผจก./ผชก.ผลิตหินก่อนย่อย

12 / 1 / 69

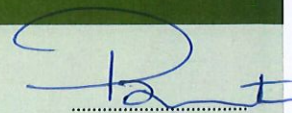

วอ./วศ.เหมือง

12 / 1 / 69



Production 4-6, Agg

[illegible]

แผนการคัดกชนประจำปี All Year 2025

No.	ชั้นเหมือง	รตัก	ปริมาณ (ตัน)	ระยะทาง (กม.)	คุณภาพ								สัดส่วน	
					SiO2	Al2O3	Fe2O3	CaO	Mgo	Na2O	K2O	T/A	Pyrite	%
1	257-239	SH490	207,722.96	4.20	9.11	2.84	0.00	51.70	2.00	0.03	1.27	0.86	0.12	3
2	149-131	C374	1,515,769.77	2.85	2.69	0.82	0.19	51.55	1.90	0.01	0.42	0.29	0.04	20
3	239-221	SH490	409,179.39	3.55	9.48	2.07	0.09	43.42	2.10	0.04	1.15	0.79	0.17	5
4	221-203	SH800	776,284.90	3.59	5.40	1.33	0.00	48.84	2.09	0.45	0.26	0.47	0.12	10
5	203-185	C374	1,127,499.97	3.33	5.15	1.35	0.00	49.26	1.96	0.02	0.62	0.42	0.09	15
6	185-167	C374	1,551,106.93	2.83	7.21	1.56	0.29	47.74	1.87	0.01	0.89	0.58	0.08	21
7	167-149	C374	1,513,429.59	2.85	3.29	0.95	0.22	51.07	1.89	0.01	0.45	0.29	0.05	20
8	PH2	SH490	415,672.93	3.00	6.07	1.48	0.35	48.87	1.74	0.00	0.63	0.39	0.00	6
			7,516,666.4	3.08	5.12	1.29	0.17	49.46	1.92	0.06	0.61	0.44	0.07	

หมายเหตุ

- ปริมาณหินที่ตกชน 7,516,666 ตัน (ย่อย)
- ระยะทางเฉลี่ยทั้งเดือน 3.078 กม.

Update 20/12/67

แผนการใช้ที่ดิน 690,156 ไร่

หน้าผาเขมบอด้ง

คดีที่กล่าวถึง

หินที่ก่อระเบิด

แผน - ผลการเจาะและระเบิดหินปูนประจำเดือน
ประจำเดือน...มกราคม..พ.ศ...2568..

[illegible]

ผู้จัดทำ.....
นางสาวณิชาดา วัฒนกุล

Planning And Rehabilitation

29, 12, 17

g

Line Operation Supervisor/Manager

29.12.09

RECEIVED 1964 JUN 10 10 10 AM

Line Planning And Rehabilitation Supervisor/Manager

25.12.67

1

Mining and Circularity Operation Engineer/Supervisor

29, 12, 64

Q-PD-001 (03)

4/19/67



Update 20/09/2024

LEGEND



เส้นชั้นความสูง

เส้นทางผ่านเชิงวัดจุด

ขอบเขตแปลงประทานบัตร
19 แปลง (4,972 ไร่)

ขอบเขตพื้นที่การทำเหมือง PFI 871-0-16 ไร่
การระเบิดหิน

MAP SCALE

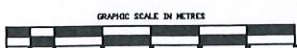

REVISED	No.	DATE	MADE BY	DESCRIPTION
1				
2				
3				
4				
5				
6				
DATE		DRAWN BY		CHECKED
				APPROVED

MAP INDEX NUMBER	DIVISION
	MINERAL RESOURCES AND MINING

MAP INDEX NUMBER	SCALE	DRAWING NUMBER

Planing January. 2025



Update 20/09/2024

LEGEND



เส้นรับความสูง

เส้นทางเดินของน้ำ

ขอบเขตแปลงประจักษ์
19 แปลง (4,972 ไร่)

ขอบเขตพื้นที่การทำเหมือง PH1 871-0-16 ไร่
งานระเบิดหิน

MAP SCALE



REVISED	No.	DATE	MADE BY	DESCRIPTION
	1			
	2			
	3			
	4			
	5			
	6			
DATE		DRAWN BY	CHECKED	APPROVED

MAP INDEX NUMBER		DIVISION		MAP INDEX NUMBER	SCALE	DRAWING NUMBER

Final January. 2025

แผนการสกัดหินประจำเดือน มกราคม 2025

No.	ชั้นเหมือง	รถดัก	ปริมาณ (ตัน)	ระยะทาง (กม.)	คุณภาพ								สัดส่วน	
					SiO2	Al2O3	Fe2O3	CaO	Mgo	Na2O	K2O	T/A	Pyrite	%
1	257-239	SH490	20,705	4.20	9.11	2.84	0.00	51.70	2.00	0.03	1.27	0.86	0.12	3
2	149-131	C374	138,031	2.85	2.69	0.82	0.19	51.55	1.90	0.01	0.42	0.29	0.04	20
3	239-221	SH490	48,311	3.55	9.48	2.07	0.09	43.42	2.10	0.04	1.15	0.79	0.17	7
4	221-203	SH800	69,016	3.59	5.40	1.33	0.00	48.84	2.09	0.45	0.26	0.47	0.12	10
5	203-185	C374	103,523	3.33	5.15	1.35	0.00	49.26	1.96	0.02	0.62	0.42	0.09	15
6	185-167	C374	138,031	2.83	7.21	1.56	0.29	47.74	1.87	0.01	0.89	0.58	0.08	20
7	167-149	C374	138,031	2.85	3.29	0.95	0.22	51.07	1.89	0.01	0.45	0.29	0.05	20
8	PH2	SH490	34,508	3.00	6.07	1.48	0.35	48.87	1.74	0.00	0.63	0.39	0.00	5
			690,156	3.09	5.19	1.31	0.17	49.38	1.93	0.06	0.62	0.44	0.07	

หมายเหตุ

- ปริมาณหินที่ดักชน 690,156 ตัน (ย่อย)
- ระยะทางเฉลี่ยทั้งเดือน 3.09 กม.

แผน - ผลการเจาะและระเบิดหินปูนประจำเดือน
ประจำเดือน...กมลพันธ์...พ.ศ. 2568..

[illegible]

ผู้จัดทำ.....
Mine Planning And Rehabilitation
๒๕/๑/๖๐

Mine Operation Supervisor/Manager

27, 9, 16

29, 7, 08

R-Q-PD-001 (03)
18/19/67



Update 20/09/2024

LEGEND



เส้นรับความสูง



เส้นทางด้านเมืองวัดอุดม

ขอบเขตแปลงประทานบัตร
19 แปลง (4,972 ไร่)

ขอบเขตพื้นที่การทำเหมือง PH1 871-0-16 ไร่
งานระเบิดหิน

MAP SCALE



REVISED	No.	DATE	MADE BY	DESCRIPTION
	1			
	2			
	3			
	4			
	5			
DATE		DRAWN BY	CHECKED	APPROVED

MAP INDEX NUMBER		DIVISION		MAP INDEX NUMBER	SCALE	DRAWING NUMBER

Planing February. 2025



Update 20/09/2024

LEGEND



เส้นชั้นความสูง



เส้นทางด้านจังหวัด

ขอบเขตโครงการพัฒนา
19 แปลง (4,972 ไร่)



ขอบเขตพื้นที่การท่าเรือ PTH 871-0-16 ไร่



งานระบายน้ำ

MAP SCALE

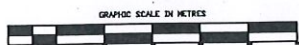

REVISIONS	No.	DATE	MADE BY	DESCRIPTION
1				
2				
3				
4				
5				
6				
		DATE	DRAWN BY	CHECKED
				APPROVED

MAP INDEX NUMBER	DIVISION	MAP INDEX NUMBER	SCALE	DRAWING NUMBER

Final January. 2025

No.	ชั้นเหมือง	รยดัก	ปริมาณ (ตัน)	ระยะทาง (กม.)	คุณภาพ								สัดส่วน	
					SiO2	Al2O3	Fe2O3	CaO	Mgo	Na2O	K2O	T/A		Pyrite
1	257-239	SH490	-	4.20	9.11	2.84	0.00	51.70	2.00	0.03	1.27	0.86	0.12	0
2	149-131	C374	131,384	2.85	2.69	0.82	0.19	51.55	1.90	0.01	0.42	0.29	0.04	20
3	239-221	SH490	45,984	3.55	9.48	2.07	0.09	43.42	2.10	0.04	1.15	0.79	0.17	7
4	221-203	SH800	65,692	3.59	5.40	1.33	0.00	48.84	2.09	0.45	0.26	0.47	0.12	10
5	203-185	C374	98,538	3.33	5.15	1.35	0.00	49.26	1.96	0.02	0.62	0.42	0.09	15
6	185-167	C374	131,384	2.83	7.21	1.56	0.29	47.74	1.87	0.01	0.89	0.58	0.08	20
7	167-149	C374	131,384	2.85	3.29	0.95	0.22	51.07	1.89	0.01	0.45	0.29	0.05	20
8	PH2	SH490	52,554	3.00	6.07	1.48	0.35	48.87	1.74	0.00	0.63	0.39	0.00	8
			656,920	3.05	5.10	1.26	0.18	49.29	1.92	0.06	0.60	0.43	0.07	

หมายเหตุ

1. ปริมาณหินที่ชักชวน 656,920 ตัน (ย่อย)

2. ระยะทางเฉลี่ยทั้งเดือน 3.05 กม.



Update 20/09/2024

LEGEND



เส้นชั้นความสูง



เส้นทางผ่านเมืองวัดคูขี้



ขอบเขตแปลงประทานบัตร
19 แปลง (4,972 ไร่)



ขอบเขตพื้นที่การท่าเรือ PH 871-0-16 ไร่

งานระเบิดหิน

MAP SCALE

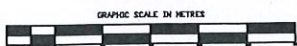

REVISIONS	No.	DATE	MADE BY	DESCRIPTION
	1			
	2			
	3			
	4			
	5			
	6			
	DATE		DRAWN BY	CHECKED
				APPROVED

MAP INDEX NUMBER		DIVISION		MAP INDEX NUMBER		SCALE	DRAWING NUMBER

Planing March. 2025



LEGEND



เส้นชั้นความสูง



เส้นทางด้านเมืองวัดคูหิน



ขอบเขตแปลงราชการบก. 19 แปลง (4,972 ไร่)



ขอบเขตพื้นที่การท่าเรือฯ PH1 871-0-16 ไร่

งานระเบิดหิน

MAP SCALE

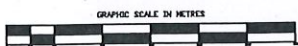

REVISIONS	No.	DATE	MADE BY	DESCRIPTION
1				
2				
3				
4				
5				
6				
DATE		DRAWN BY	CHECKED	APPROVED

MAP INDEX NUMBER		DIVISION		MAP INDEX NUMBER		SCALE	DRAWING NUMBER

Final March. 2025

No.	ชั้นเหมือง	รอกชัก	ปริมาณ (ตัน)	ระยะทาง (กม.)	คุณภาพ								สัดส่วน	
					SiO2	Al2O3	Fe2O3	CaO	Mgo	Na2O	K2O	T/A	Pyrite	%
1	257-239	SH490	-	4.20	9.11	2.84	0.00	51.70	2.00	0.03	1.27	0.86	0.12	0
2	149-131	C374	134,213	2.85	2.69	0.82	0.19	51.55	1.90	0.01	0.42	0.29	0.04	20
3	239-221	SH490	46,975	3.55	9.48	2.07	0.09	43.42	2.10	0.04	1.15	0.79	0.17	7
4	221-203	SH800	67,107	3.59	5.40	1.33	0.00	48.84	2.09	0.45	0.26	0.47	0.12	10
5	203-185	C374	100,660	3.33	5.15	1.35	0.00	49.26	1.96	0.02	0.62	0.42	0.09	15
6	185-167	C374	134,213	2.83	7.21	1.56	0.29	47.74	1.87	0.01	0.89	0.58	0.08	20
7	167-149	C374	134,213	2.85	3.29	0.95	0.22	51.07	1.89	0.01	0.45	0.29	0.05	20
8	PH2	SH490	53,685	3.00	6.07	1.48	0.35	48.87	1.74	0.00	0.63	0.39	0.00	8
			671,067	3.05	5.10	1.26	0.18	49.29	1.92	0.06	0.60	0.43	0.07	

หมายเหตุ

1. ปริมาณหินที่ชักชวน 671,067 ตัน (ย่อย)

2. ระยะทางเฉลี่ยทั้งเดือน 3.05 กม.

แผน - ผลการเจาะและระเบิดหินปูนประจำเดือน
ประจำเดือน...เมษายน.พ.ศ...2568..

[illegible]

မိုးဝင်း
၁၀/၃/၂၆

Online Planning And Rehabilitation

30, 2, 500

Mine Planning And Rehabilitation Supervisor/Manager

Mining and Circularity Operation Engineer/Supervisor
..... 90, 3, 10

18/19/67



Update 20/09/2024

LEGEND



เส้นชั้นความสูง

เส้นทางผ่านเมืองวัดคูสิบ

ขอบเขตแปลงประทานบัตร
19 แปลง (4,972 ไร่)

ขอบเขตพื้นที่การกั้นเหมือง PII 871-0-16 ไร่
งานระเบิดหิน

MAP SCALE

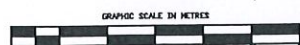

REVISED	No.	DATE	MADE BY	DESCRIPTION
1				
2				
3				
4				
5				
6				
DATE	DRAWN BY	CHECKED	APPROVED	

HAP INDEX NUMBER	DIVISION
	MINECRAFT DESCRIPTION AND MINING

Planing April. 2025

HAP INDEX NUMBER	SCALE	DRAWING NUMBER



LEGEND



เส้นชั้นความสูง



เส้นทางด้านจังหวัด



ขอบเขตแปลงที่ดินแปลงที่ 19 แปลง (4,972 ไร่)



ขอบเขตพื้นที่การท่าเรือ PH1 871-0-16 ไร่

งานระบบชลประทาน

MAP SCALE

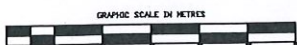

REVISIONS	No.	DATE	MADE BY	DESCRIPTION
1				
2				
3				
4				
5				
6				
DATE		DRAWN BY		CHECKED
				APPROVED

MAP INDEX NUMBER		DIVISION		MAP INDEX NUMBER		SCALE	DRAWING NUMBER

Final April. 2025

No.	ชั้นเหมือง	รตัก	ปริมาณ (ตัน)	ระยะทาง (กม.)	คุณภาพ								สัดส่วน	
					SiO2	Al2O3	Fe2O3	CaO	Mgo	Na2O	K2O	T/A	Pyrite	%
1	257-239	SH490	20,169	4.20	9.11	2.84	0.00	51.70	2.00	0.03	1.27	0.86	0.12	3
2	149-131	C374	134,459	2.85	2.69	0.82	0.19	51.55	1.90	0.01	0.42	0.29	0.04	20
3	239-221	SH490	47,061	3.55	9.48	2.07	0.09	43.42	2.10	0.04	1.15	0.79	0.17	7
4	221-203	SH800	67,229	3.59	5.40	1.33	0.00	48.84	2.09	0.45	0.26	0.47	0.12	10
5	203-185	C374	100,844	3.33	5.15	1.35	0.00	49.26	1.96	0.02	0.62	0.42	0.09	15
6	185-167	C374	134,459	2.83	7.21	1.56	0.29	47.74	1.87	0.01	0.89	0.58	0.08	20
7	167-149	C374	134,459	2.85	3.29	0.95	0.22	51.07	1.89	0.01	0.45	0.29	0.05	20
8	PH2	SH490	33,615	3.00	6.07	1.48	0.35	48.87	1.74	0.00	0.63	0.39	0.00	5
			672,294	3.09	5.19	1.31	0.17	49.38	1.93	0.06	0.62	0.44	0.07	

หมายเหตุ

- ปริมาณหินที่ชักชวน 672,294 ตัน (ย่อย)
- ระยะทางเฉลี่ยทั้งเดือน 3.09 กม.



LEGEND



เส้นทางคมนาคม



เส้นทางเดินขึ้นวัดภูหิน



ขอบเขตแปลงประทานบัตร
19 แปลง (4,972 ไร่)



ขอบเขตพื้นที่การทำเหมือง PEL 871-0-16 ไร่



งานระเบิดหิน

MAP SCALE

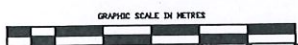

REVIEWS	No.	DATE	MADE BY	DESCRIPTION
1				
2				
3				
4				
5				
6				
	DATE	DRAWN BY	CHECKED	APPROVED

MAP INDEX NUMBER

DIVISION

MAP INDEX NUMBER

SCALE

DRAWING NUMBER

Planning May. 2025



LEGEND



เส้นชั้นความสูง



เส้นทางด้านเชิงทิศ

ขอบเขตแปลงประมาณปี พ.ศ. 19 แปลง (4,972 ไร่)



ขอบเขตพื้นที่การทำการเมือง PH1 871-0-16 ไร่

งานระบบชลประทาน

MAP SCALE

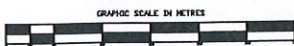

REVISIONS	No.	DATE	MADE BY	DESCRIPTION
1				
2				
3				
4				
5				
6				
	DATE	DRAWN BY	CHECKED	APPROVED

MAP INDEX NUMBER	DIVISION
	MINERAL RESOURCES AND MINING

Final May. 2025

MAP INDEX NUMBER	SCALE	DRAWING NUMBER
------------------	-------	----------------

No.	ชั้นเหมือง	รถตัก	ปริมาณ (ตัน)	ระยะทาง (กม.)	คุณภาพ								สัดส่วน	
					SiO2	Al2O3	Fe2O3	CaO	Mgo	Na2O	K2O	T/A		Pyrite
1	257-239	SH490	16,763	4.20	9.11	2.84	0.00	51.70	2.00	0.03	1.27	0.86	0.12	3
2	149-131	C374	111,752	2.85	2.69	0.82	0.19	51.55	1.90	0.01	0.42	0.29	0.04	20
3	239-221	SH490	27,938	3.55	9.48	2.07	0.09	43.42	2.10	0.04	1.15	0.79	0.17	7
4	221-203	SH800	67,051	3.59	5.40	1.33	0.00	48.84	2.09	0.45	0.26	0.47	0.12	10
5	203-185	C374	83,814	3.33	5.15	1.35	0.00	49.26	1.96	0.02	0.62	0.42	0.09	15
6	185-167	C374	111,752	2.83	7.21	1.56	0.29	47.74	1.87	0.01	0.89	0.58	0.08	20
7	167-149	C374	111,752	2.85	3.29	0.95	0.22	51.07	1.89	0.01	0.45	0.29	0.05	20
8	PH2	SH490	27,938	3.00	6.07	1.48	0.35	48.87	1.74	0.00	0.63	0.39	0.00	5
			558,761	3.09	5.11	1.29	0.16	49.49	1.93	0.06	0.60	0.44	0.07	

หมายเหตุ

1. ปริมาณหินที่ชักขน

558,761

ตัน (ย่อย)

2. ระยะทางเฉลี่ยทั้งเดือน

3.09

กม.

ต้น
สลัดอกด้วยนม

ต้น
สลัดอกด้วยนม

สถิติปลาขจร
ตัน

พื้นที่ต้องระเบิด

แผน - ผลการเจาะและระเบิดหินปูนประจำเดือน
ประจำเดือน...มิถุนายน...พ.ศ...2568..

[illegible]

หน้าจัดทำ.....

Mine Planning And Rehabilitation

Mine Operation Supervisor/Manager

Mine Planning And Rehabilitation Supervisor/Manager

Mining and Circularity Operation Engineer/Supervisor

R-Q-PD-001 (03)

18/19/67



LEGEND



เส้นชั้นความสูง



เส้นทางเดินเชิงลาด



ขอบเขตแปลงประทานบัตร
19 แปลง (4,972 ไร่)



ขอบเขตพื้นที่การท่าเรือฯ PH1 871-0-16 ไร่



งานระเบิดหิน

MAP SCALE

GRAPHIC SCALE IN METRES



		No.	DATE	MADE BY	DESCRIPTION	
REVISIONS	1					
	2					
	3					
	4					
	5					
	6					
DATE			DRAWN BY	CHECKED	APPROVED	

MAP INDEX NUMBER	DIVISION	MAP INDEX NUMBER	SCALE	DRAWING NUMBER

Planing June. 2025



LEGEND



เส้นชั้นความสูง



เส้นทางสายเคเบิล

ขอบเขตของประทานบัตร
19 แปลง (4,972 ไร่)



ขอบเขตพื้นที่การทำการเมือง PH1 871-0-16 ไร่

งานระเบิดหิน

MAP SCALE

GRAPHIC SCALE IN METRES

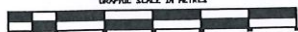

REVISIONS	No.	DATE	MADE BY	DESCRIPTION
	1			
	2			
	3			
	4			
	5			
DATE		DRAWN BY	CHECKED	APPROVED

MAP INDEX NUMBER	DIVISION
	MINERAL RESOURCES AND MINING

Final June. 2025

MAP INDEX NUMBER	SCALE	DRAWING NUMBER

No.	ชั้นเหมือง	รอกชัก	ปริมาณ (ตัน)	ระยะทาง (กม.)	คุณภาพ								สัดส่วน	
					SiO2	Al2O3	Fe2O3	CaO	Mgo	Na2O	K2O	T/A	Pyrite	%
1	257-239	SH490	20,165	4.20	9.11	2.84	0.00	51.70	2.00	0.03	1.27	0.86	0.12	3
2	149-131	C374	134,430	2.85	2.69	0.82	0.19	51.55	1.90	0.01	0.42	0.29	0.04	20
3	239-221	SH490	33,608	3.55	9.48	2.07	0.09	43.42	2.10	0.04	1.15	0.79	0.17	7
4	221-203	SH800	80,658	3.59	5.40	1.33	0.00	48.84	2.09	0.45	0.26	0.47	0.12	10
5	203-185	C374	100,823	3.33	5.15	1.35	0.00	49.26	1.96	0.02	0.62	0.42	0.09	15
6	185-167	C374	134,430	2.83	7.21	1.56	0.29	47.74	1.87	0.01	0.89	0.58	0.08	20
7	167-149	C374	134,430	2.85	3.29	0.95	0.22	51.07	1.89	0.01	0.45	0.29	0.05	20
8	PH2	SH490	33,608	3.00	6.07	1.48	0.35	48.87	1.74	0.00	0.63	0.39	0.00	5
					5.11	1.29	0.16	49.49	1.93	0.06	0.60	0.44	0.07	
					672,152	3.09								

หมายเหตุ

1. ปริมาณหินที่ชักขน 672,152 ตัน (ย่อย)
2. ระยะทางเฉลี่ยทั้งเดือน 3.09 กม.

เอกสารแนบที่ 2.5

แผนการตรวจสอบและบำรุงรักษาเครื่องจักร
ประจำปี 2568



แผนการบำรุงรักษาเครื่องจักรกลหนัก ประจำปี ๒๕๖๘

Siam Cement(Thung Song) Co.Ltd

ส่วนเหมือง ปูนทุ่งสง

Item	Air Code	Model No.	Machine Type	Year 2025												Remark
				Jan	Feb	Mar	Apr	May	Jun	Jul	Aug	Sep	Oct	Nov	Dec	
1	F1P04	ROC742#4	Percussion Drill						750							
2	F1P05	ROC742#5	Percussion Drill								1250					
3	F1P07	EPICROC	Percussion Drill				1750							2000		
4	F1R04	D45KS#4	Rotary Drill			2000				250			500			
5	F1R05	D45KS#5	Rotary Drill		250			500			750				1000	
6	F1R06	D45KS#6	Rotary Drill				500			750			1000			
7	F1R07	D45KS#7	Rotary Drill			750			1000					1250		
8	F1B22	D9N#22	Track-Type Tractor		750				1000				1000			
9	F1B23	D9N#23	Track-Type Tractor				1500					1750				
10	F1H02	EX300#2	Breaker	1250		1500			1750			2000			250	
11	F1H03	EX400	Back Hole	750		1000		1250		1500	1750		2000		250	
12		EX400#2	Back Hole		250			500				750			1000	
13	F1H04	EX450	Back Hole			1500				1750		2000			250	
14	F1H05	ZX350H	Breaker		2000			250		500			750		1000	
15	F1H06	PC450LC	Back Hole		750		1000		1250		1500		1750		2000	
16	F1T01	HD325#1	Off Highway Truck			1750				2000				250		
17	F1T07	HD325#2	Off Highway Truck		1000							1250				
18	F1W08	CAT422E	Backhoe Loader				250			500				750		

Remark : PM Time (Hours)

250 500 750 1000 1250 1500 1750 2000

ผู้จัดทำ ป. ๒๕๖๘ ๗.
 ผจก.ผชก.ซ่อมบำรุงจักรกลหนัก

ผู้ตรวจสอบ _____
 วอ./วส.เหมือง

ผู้อนุมัติ _____
 ผจก.เหมือง

Item	Air Code	Model No.	Machine Type	Month : Jan																															Remark
				1	2	3	4	5	6	7	8	9	10	11	12	13	14	15	16	17	18	19	20	21	22	23	24	25	26	27	28	29	30	31	
1	F1P04	ROC742#4	Percussion Drill																																
2	F1P05	ROC742#5	Percussion Drill																																
3	F1P07	EPIROC#7	Percussion Drill														2000																		
4	F1R04	D45KS#4	Rotary Drill																													2000			
5	F1R05	D45KS#5	Rotary Drill																										250						
6	F1R06	D45KS#6	Rotary Drill																				500												
7	F1R07	D45KS#7	Rotary Drill																																
8	F1B22	D9N#22	Track-Type Tractor													750																			
9	F1B23	D9N#23	Track-Type Tractor																														1500		
10	F1H02	EX300#2	Breaker																																
11	F1H03	EX400	Back Hole																																
12		EX400#2	Back Hole																																
13	F1H04	EX450	Back Hole																																
14	F1H05	ZX350H	Breaker																									2000							
15	F1H06	PC450LC	Back Hole																																
16	F1T01	HD325#1	Off Highway Truck																																
17	F1T07	HD325#2	Off Highway Truck																																
18	F1W08	CAT422E	Backhoe Loader																																

Remark : PM Time (Hours) 250 500 750 1000 1250 1500 1750 2000

ผู้จัดทำ กนก งาม
 พ.ซ่อมบำรุงจักรกลหนัก

ผู้ตรวจสอบ กนก งาม
 ผชก.ซ่อมบำรุงจักรกลหนัก

ผู้อนุมัติ ปรีดี งาม
 ผจก.ซ่อมบำรุงจักรกลหนัก

Item	Air Code	Model No.	Machine Type	Month : Feb																												Remark
				1	2	3	4	5	6	7	8	9	10	11	12	13	14	15	16	17	18	19	20	21	22	23	24	25	26	27	28	
1	F1P04	ROC742#4	Percussion Drill																													
2	F1P05	ROC742#5	Percussion Drill																													
3	F1P07	EPIROC#7	Percussion Drill																													
4	F1R04	D45KS#4	Rotary Drill																													
5	F1R05	D45KS#5	Rotary Drill																													
6	F1R06	D45KS#6	Rotary Drill																													
7	F1R07	D45KS#7	Rotary Drill																													
8	F1B22	D9N#22	Track-Type Tractor																				1000									
9	F1B23	D9N#23	Track-Type Tractor																													
10	F1H02	EX300#2	Breaker																													
11	F1H03	EX400	Back Hole																													
12	F1H07	EX400#2	Back Hole							250																						
13	F1H04	EX450	Back Hole																													
14	F1H05	ZX350H	Breaker																	250												
15	F1H06	PC450LC	Back Hole																									750				
16	F1T01	HD325#1	Off Highway Truck																													
17	F1T07	HD325#2	Off Highway Truck							1000																						
18	F1W08	CAT422E	Backhoe Loader																													

Remark : PM Time (Hours) 250 500 750 1000 1250 1500 1750 2000

ผู้จัดทำ อภิรักษ์
 พ.ซ่อมบำรุงจักรกลหนัก

ผู้ตรวจสอบ [Signature]
 ผ.ก.ซ่อมบำรุงจักรกลหนัก

ผู้อนุมัติ อภิรักษ์ จ.
 ผ.ก.ซ่อมบำรุงจักรกลหนัก